LASPRO
CONSULTORES

EXCELENTÍSSIMO SENHOR DOUTOR JUIZ DE DIREITO DA 2ª VARA DE FALÊNCIAS E RECUPERAÇÕES JUDICIAIS DO FORO CENTRAL CÍVEL DA COMARCA DA CAPITAL DO ESTADO DE SÃO PAULO,

Recuperação Judicial
Autos nº 1000800-60.2019.8.26.0514

LASPRO CONSULTORES LTDA., Administradora Judicial nomeada nos autos da Recuperação Judicial em epígrafe, requerida por **CONFORTO REDE COMERCIAL DE COLCHÕES LTDA. (COPEL)**, vem, respeitosamente, à presença de Vossa Excelência, com fundamento no art. 22, II "a" e "c", da Lei nº 11.101/2005, apresentar o **RELATÓRIO MENSAL DE ATIVIDADES**, referente ao período de **novembro a dezembro de 2021.**

.

72.996 CT | MH/MM

Fone: +55 11 3211-3010 / Fax: +55 11 3255-3727
R. Major Quedinho, 111 - 18º andar • Centro
01050-030 • São Paulo/SP
lasproconsultores.com.br

Fone: + 39-02 79 47 65 / Fax: + 39-02 78 44 97
Via Visconti di Modrone nº 8/10
20122 • Milão/Itália
edoardoricci.it

Este documento é cópia do original, assinado digitalmente por ORESTE NESTOR DE SOUZA LASPRO e Tribunal de Justica do Estado de Sao Paulo, protocolado em 03/03/2022 às 18:38 , sob o número WJMJ22403140198
Para conferir o original, acesse o site https://esaj.tjsp.jus.br/pastadigital/pg/abrirConferenciaDocumento.do, informe o processo 1000800-60.2019.8.26.0514 e código C81C4B7.

LASPRO
CONSULTORES

Sumário

I. INTRODUÇÃO 3
II. SITUAÇÃO ECONÔMICO-FINANCEIRA 5
A. BALANÇO PATRIMONIAL 6
B. DEMONSTRAÇÃO DO RESULTADO 16
C. FLUXO DE CAIXA 21
D. FUNCIONÁRIOS 21
E. IMPOSTOS 22
III. CRONOGRAMA PROCESSUAL 23
IV. DO PLANO DE RECUPERAÇÃO JUDICIAL 23
IV.1. CUMPRIMENTO DO PLANO DE RECUPERAÇÃO JUDICIAL 29
V. DILIGÊNCIAS 31
VI. CONCLUSÃO 53
VII. ENCERRAMENTO 55

Fone: +55 11 3211-3010 / Fax: +55 11 3255-3727
R. Major Quedinho, 111 - 18° andar • Centro
01050-030 • São Paulo/SP
lasproconsultores.com.br

Fone: + 39-02 79 47 65 / Fax: + 39-02 78 44 97
Via Visconti di Modrone n° 8/10
20122 • Milão/Itália
edoardoricci.it

Este documento é cópia do original, assinado digitalmente por ORESTE NESTOR DE SOUZA LASPRO e Tribunal de Justica do Estado de Sao Paulo, protocolado em 03/03/2022 às 18:38 , sob o número WJMJ22403140198
Para conferir o original, acesse o site https://esaj.tjsp.jus.br/pastadigital/pg/abrirConferenciaDocumento.do, informe o processo 1000800-60.2019.8.26.0514 e código C81C4B7.

LASPRO
CONSULTORES

I. INTRODUÇÃO

1. A **CONFORTO REDE COMERCIAL DE COLCHÕES LTDA. ("COPEL")** iniciou suas atividades na década de 1960 com uma pequena loja de comercialização de espumas, plásticos e produtos para tapeçaria. No final dos anos 60, quando surgiram os primeiros colchões de espumas no Brasil, passou a atuar no segmento colchoeiro, tornando-se pioneira no setor varejista de colchões.

2. Segundo a Recuperanda, a retração da economia a partir de 2014 e o desaquecimento das vendas na construção civil afetaram diretamente o segmento colchoeiro, que sofreu forte crise nos 2 (dois) anos subsequentes.

3. Sustenta que, em 2017, o setor colchoeiro sofreu um novo golpe, desta vez com o Furacão Harvey, nos Estados Unidos da América, que destruiu uma planta de fabricação de Diisocianato de Tolueno (TDI), principal matéria-prima para fabricação de espumas, reduzindo o abastecimento desse insumo no país e, por consequência, elevando os preços em até 25%, sendo repassado ao preço final do produto em, aproximadamente, 14%.

4. Afirma que o que culminou no agravamento de sua crise foi a negativação de dívida por parte de seu principal fornecedor, que protestou mais de 750 títulos inadimplidos e propôs ação de execução. Sem opção, em 30 de abril de 2019, apresentou pedido de Recuperação Judicial, cujo processamento foi deferido em 02 de maio de 2019.

Fone: +55 11 3211-3010 / Fax: +55 11 3255-3727
R. Major Quedinho, 111 - 18° andar • Centro
01050-030 • São Paulo/SP
lasproconsultores.com.br

Fone: + 39-02 79 47 65 / Fax: + 39-02 78 44 97
Via Visconti di Modrone n° 8/10
20122 • Milão/Itália
edoardoricci.it

Este documento é cópia do original, assinado digitalmente por ORESTE NESTOR DE SOUZA LASPRO e Tribunal de Justica do Estado de Sao Paulo, protocolado em 03/03/2022 às 18:38 , sob o número WJMJ22403140198
Para conferir o original, acesse o site https://esaj.tjsp.jus.br/pastadigital/pg/abrirConferenciaDocumento.do, informe o processo 1000800-60.2019.8.26.0514 e código C81C4B7.

LASPRO
CONSULTORES

I.1. QUADRO SOCIETÁRIO E ENDEREÇOS

5. O capital social da empresa é de R$ 2.800.000 (dois milhões e oitocentos mil reais), totalmente integralizado em moeda corrente do País, conforme abaixo:

CONFORTO REDE COMERCIAL DE COLCHOES LTDA
CNPJ: 61.522.850/0001-44
AV LINS DE VASCONSELOS nº 160, COMPLEMENTO 162, CAMBUCI, CEP: 01537-000, SÃO PAULO - SP

Quadro Societário	Quotas	%		Valor
ISRAEL SAPIRO	2.799.400	99,98%	R$	2.799.400
JONAS GARCIA SANTOS	600	0,02%	R$	600
Total	2.800.000	100,00%	R$	2.800.000

6. A seguir, em relação às lojas ativas, consta a informação de 36 (trinta e seis) lojas, sendo 01 (uma) classe A, conforme relatório disponibilizado em novembro 2021:

Loja	ENDEREÇO	BAIRRO
1	Av. Lins de Vasconcelos, 160	SP - Cambuci
3	Al. Lorena, 1724	SP - Jd Paulista
5	R. Dos Pinheiros, 1458/ 1462/1464	SP - Pinheiros
7	R. Voluntários da Pátria, 1800	SP - Santana
13	R. Clemente Alvares, 120	SP - Lapa
16	Rua Urussui, 214	SP - Itaim
26	Rua Dezenove de Maio, 396 - Jd Albatroz	SP - Bertioga
27	Av. D. Pedro II, 2.718	SP - STº André
28	Av. Portugal, 1.013	SP - STº André
34	Alameda Araguaia, 750/751 - loja 8	SP - Alphaville
41	R. Bento Freitas, 168 e 174	SP - Sta. Cecilia

Fone: +55 11 3211-3010 / Fax: +55 11 3255-3727
R. Major Quedinho, 111 - 18° andar • Centro
01050-030 • São Paulo/SP
lasproconsultores.com.br

Fone: + 39-02 79 47 65 / Fax: + 39-02 78 44 97
Via Visconti di Modrone n° 8/10
20122 • Milão/Itália
edoardoricci.it

Este documento é cópia do original, assinado digitalmente por ORESTE NESTOR DE SOUZA LASPRO e Tribunal de Justica do Estado de Sao Paulo, protocolado em 03/03/2022 às 18:38 , sob o número WJMJ22403140198
Para conferir o original, acesse o site https://esaj.tjsp.jus.br/pastadigital/pg/abrirConferenciaDocumento.do, informe o processo 1000800-60.2019.8.26.0514 e código C81C4B7.

LASPRO
CONSULTORES

45	Av. Corifeu Azevedo Marques, 385	SP - Butantã
48	Av. Otto Baumgart, 500 LJ. 235	SP - Lar Center
49	Av. Ibirapuera, 2.696	SP - Indianópoli
52	Av. Pacaembú, 1173, 1183	SP - Pacaembu
53	Rua Capitão Nascimento, 20	SP - Jaçanã
54	Av. Prof. Izoraida Marques Peres, 88	SP - Sorocaba
55	R. Domingos de Morais, 2200/2204	SP - Vl. Mariana
59	R. Gal. Francisco Glicério, 954	SP - Centro
60	R. da Moôca, 2476	SP - Moóca
62	R. Sete de Setembro, 318	SP - Guarulhos
63	R. Teodoro Sampaio, 1791	SP - Pinheiros
64	R. Teodoro Sampaio, 1661	SP - Pinheiros
66	Av. Interlagos, 2225/Lj.165	SP - Interlagos
67	Av. Presidente Vargas, 1.686	SP - Ribeirão Pr
76	Al. Gabriel Monteiro da Silva, 1299	SP - Jd. América
80	Av. Ibirapuera, 3312	SP - Indianopoli
81	Avenida Coronel Silva Teles, 246 compl. 252	SP - Campinas
83	Av. Aricanduva, 5.555 Loja 131	Interlar Aricandu
87	R. Monteiro de Melo, 162, 173	SP - Lapa
92	Av. Jabaquara, 502	SP - Jabaquara
94	Av. Tucuruvi, 668	SP - Tucuruvi
96	Av. Presidente Kenndy, 1500/Lj. 9 e 10	SP - Ribeirão Pr
98	Av. Das Nações Unidas, 12.551/Lj. 314	SP - Brooklin Pt
A8	Rua Coronel Souza Franco, 823	SP - Centro
P1	Rod. Vice Prefeito Hermenegildo Tonoli, 3049 Gal. 1, 2 e 3	SP - Itupeva

II. SITUAÇÃO ECONÔMICO-FINANCEIRA

7. Cabe observar que a Recuperanda é a responsável pelo fornecimento das informações contempladas neste Relatório, inclusive sob as penas do art. 171, da Lei nº 11.101/2005.

Fone: +55 11 3211-3010 / Fax: +55 11 3255-3727
R. Major Quedinho, 111 - 18° andar • Centro
01050-030 • São Paulo/SP
lasproconsultores.com.br

Fone: + 39-02 79 47 65 / Fax: + 39-02 78 44 97
Via Visconti di Modrone n° 8/10
20122 • Milão/Itália
edoardoricci.it

Este documento é cópia do original, assinado digitalmente por ORESTE NESTOR DE SOUZA LASPRO e Tribunal de Justica do Estado de Sao Paulo, protocolado em 03/03/2022 às 18:38 , sob o número WJMJ22403140198
Para conferir o original, acesse o site https://esaj.tjsp.jus.br/pastadigital/pg/abrirConferenciaDocumento.do, informe o processo 1000800-60.2019.8.26.0514 e código C81C4B7.

LASPRO
CONSULTORES

8. A situação operacional e financeira da Recuperanda é apresentada a partir da análise dos documentos recebidos, conforme termo de diligência anteriormente entregue: **(A)** Balanço Patrimonial; **(B)** Demonstração do Resultado do Exercício; **(C)** Fluxo de Caixa; **(D)** Funcionários; e, **(E)** Impostos.

9. As informações que seguem são parte da análise contábil dos documentos disponibilizados pela Recuperanda, dos meses de julho a outubro de 2021, já apresentado em relatório anterior, a dezembro de 2021.

A. BALANÇO PATRIMONIAL

10. No semestre analisado, nota-se que os **Créditos Fiscais**, alocados no ativo circulante e no ativo não circulante, correspondem ao principal ativo da Recuperanda, perfazendo 34% deste, no montante de R$ 19.179.103 (dezenove milhões, cento e setenta e nove mil, cento e três reais).

- No ativo circulante, observa-se variação no semestre analisado, onde tais movimentações decorrem principalmente da alínea de PIS/COFINS não cumulativos, que consistem em deduzir dos débitos apurados de cada contribuição, os respectivos créditos admitidos na legislação, totalizando R$ 1.696.513 (um milhão, seiscentos e noventa e seis mil, quinhentos e treze reais), dos quais 89% referem-se ao IPI a recuperar.
- O ativo não circulante não apresenta variação à longa data, permanecendo com saldo de R$ 17.482.590 (dezessete milhões,

Fone: +55 11 3211-3010 / Fax: +55 11 3255-3727
R. Major Quedinho, 111 - 18° andar • Centro
01050-030 • São Paulo/SP
lasproconsultores.com.br

Fone: + 39-02 79 47 65 / Fax: + 39-02 78 44 97
Via Visconti di Modrone n° 8/10
20122 • Milão/Itália
edoardoricci.it

Este documento é cópia do original, assinado digitalmente por ORESTE NESTOR DE SOUZA LASPRO e Tribunal de Justica do Estado de Sao Paulo, protocolado em 03/03/2022 às 18:38 , sob o número WJMJ22403140198
Para conferir o original, acesse o site https://esaj.tjsp.jus.br/pastadigital/pg/abrirConferenciaDocumento.do, informe o processo 1000800-60.2019.8.26.0514 e código C81C4B7.

LASPRO
CONSULTORES

quatrocentos e oitenta e dois mil, quinhentos e noventa reais), relativos ao IRPJ e CSLL.

11. Considerando a movimentação do semestre, é possível identificar aumento de R$ 875.019 (oitocentos e setenta e cinco mil e dezenove reais) nos **Estoques**, influenciados principalmente pelos saldos de Mercadoria para revenda e Produtos acabados, totalizando, em dezembro de 2021, R$ 8.540.029 (oito milhões, quinhentos e quarenta mil e vinte e nove reais), representando 15% do ativo total, condizentes com o relatório de suporte disponibilizado.

12. Consta abaixo a composição e evolução da rubrica, conforme dados extraídos dos balancetes do semestre analisado:

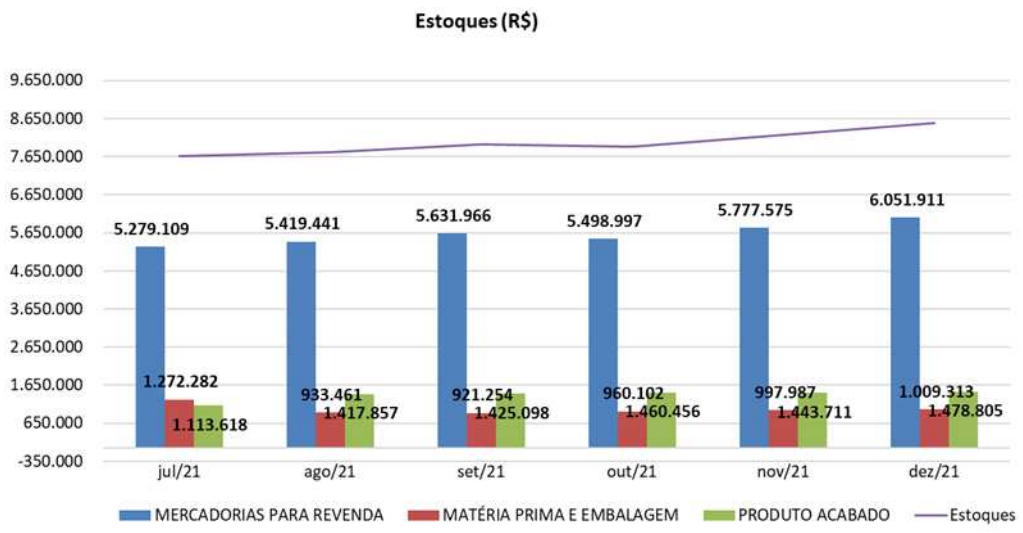

13. Nota-se, entre os meses novembro e dezembro de 2021, acréscimo de R$ 2.490 (dois mil, quatrocentos e noventa reais), indicando a aquisição de móveis e utensílios, totalizando R$ 29.358.354

Fone: +55 11 3211-3010 / Fax: +55 11 3255-3727
R. Major Quedinho, 111 - 18° andar • Centro
01050-030 • São Paulo/SP
lasproconsultores.com.br

Fone: + 39-02 79 47 65 / Fax: + 39-02 78 44 97
Via Visconti di Modrone n° 8/10
20122 • Milão/Itália
edoardoricci.it

Este documento é cópia do original, assinado digitalmente por ORESTE NESTOR DE SOUZA LASPRO e Tribunal de Justica do Estado de Sao Paulo, protocolado em 03/03/2022 às 18:38 , sob o número WJMJ22403140198
Para conferir o original, acesse o site https://esaj.tjsp.jus.br/pastadigital/pg/abrirConferenciaDocumento.do, informe o processo 1000800-60.2019.8.26.0514 e código C81C4B7.

LASPRO
CONSULTORES

(vinte e nove milhões, trezentos e cinquenta e oito mil, trezentos e cinquenta e quatro reais) em **Bens em Uso**. Ademais, manteve R$ 12.645.603 (doze milhões, seiscentos e quarenta e cinco mil, seiscentos e três reais) em **Intangível**, sendo mensalmente reconhecidas as depreciações e amortizações, perfazendo **Imobilizado/Intangível** líquido de R$ 7.533.960 (sete milhões, quinhentos e trinta e três mil, novecentos e sessenta reais), correspondendo a 13% do ativo total de dezembro de 2021.

14. Outros 15% do total de bens e direitos se referem aos **Investimentos**, mantendo, desde julho de 2019, saldo de R$ 8.213.750 (oito milhões, duzentos e treze mil, setecentos e cinquenta reais), dos quais 90% referem-se ao Terreno Barra do Turvo, contabilizado pelo valor justo.

15. Representando 5% do total do ativo, a rubrica de **Outros Créditos** apresenta variações constantes, perfazendo, em dezembro de 2021, saldo de R$ 3.005.374 (três milhões, cinco mil, trezentos e setenta e quatro reais), dos quais 78% referem-se à alínea Adiantamento Pradecorar, principal responsável pela movimentação da rubrica nos últimos meses.

- Foram disponibilizados os extratos bancários da Pradecorar, bem como a conciliação e os comprovantes de transferência, apurando o seguinte cenário:

    - Conciliação contábil Pradecorar x Copel: R$ 2.335.594 (dois milhões, trezentos e trinta e cinco mil, quinhentos e noventa e quatro reais), condizente com o saldo na alínea adiantamento à Pradecorar, no registro contábil da COPEL, em dezembro de 2021.

Fone: +55 11 3211-3010 / Fax: +55 11 3255-3727
R. Major Quedinho, 111 - 18° andar • Centro
01050-030 • São Paulo/SP
lasproconsultores.com.br

Fone: + 39-02 79 47 65 / Fax: + 39-02 78 44 97
Via Visconti di Modrone n° 8/10
20122 • Milão/Itália
edoardoricci.it

Este documento é cópia do original, assinado digitalmente por ORESTE NESTOR DE SOUZA LASPRO e Tribunal de Justica do Estado de Sao Paulo, protocolado em 03/03/2022 às 18:38 , sob o número WJMJ22403140198
Para conferir o original, acesse o site https://esaj.tjsp.jus.br/pastadigital/pg/abrirConferenciaDocumento.do, informe o processo 1000800-60.2019.8.26.0514 e código C81C4B7.

LASPRO
CONSULTORES

- Conciliação contábil Pradecorar x Israel Sapiro: movimentação (+) entrada / (-) saída, com saldo de R$ 6.762 (seis mil, setecentos e sessenta e dois reais). Neste subitem, cabe destacar que são movimentações financeiras registradas no extrato da Pradecorar, mas que não envolvem a Recuperanda, em dezembro de 2021.

16. As demais rubricas estão distribuídas no ativo circulante e não circulante, assim sendo:

- **Clientes:** em constante crescente, de julho a dezembro de 2021, decorrentes, principalmente, das movimentações de cartões de crédito/débito, totalizam, R$ 8.429.992 (oito milhões, quatrocentos e vinte e nove mil, novecentos e noventa e dois reais).

  - Foram disponibilizadas a composição, de forma sintética, do **Contas a receber**, apresentando saldo condizente com a contabilidade, relativo à alínea créditos por vendas.

- **Caixa e Equivalente de Caixa:** apresentou variações ao longo do semestre analisado, totalizando, em dezembro de 2021, R$ 169.825 (cento e sessenta e nove mil, oitocentos e vinte e cinco reais), dos quais 74% são relativos aos recursos mantidos em Aplicações Financeiras, em dezembro de 2021.

Fone: +55 11 3211-3010 / Fax: +55 11 3255-3727
R. Major Quedinho, 111 - 18° andar • Centro
01050-030 • São Paulo/SP
lasproconsultores.com.br

Fone: + 39-02 79 47 65 / Fax: + 39-02 78 44 97
Via Visconti di Modrone n° 8/10
20122 • Milão/Itália
edoardoricci.it

Este documento é cópia do original, assinado digitalmente por ORESTE NESTOR DE SOUZA LASPRO e Tribunal de Justica do Estado de Sao Paulo, protocolado em 03/03/2022 às 18:38 , sob o número WJMJ22403140198
Para conferir o original, acesse o site https://esaj.tjsp.jus.br/pastadigital/pg/abrirConferenciaDocumento.do, informe o processo 1000800-60.2019.8.26.0514 e código C81C4B7.

LASPRO
CONSULTORES

Em R$

Balanço Patrimonial em:	jul/21	ago/21	set/21	out/21	nov/21	dez/21
Ativo	**54.413.380**	**53.759.941**	**54.473.210**	**54.779.519**	**55.762.886**	**56.366.780**
Circulante	**20.143.265**	**19.551.742**	**20.339.239**	**20.695.574**	**21.753.093**	**22.428.575**
Caixa e equivalentes de caixa	60.964	55.411	80.812	32.997	51.256	169.825
Clientes	2.656.325	2.696.857	2.961.039	4.065.244	2.476.677	8.429.992
Estoques	7.665.009	7.770.759	7.978.317	7.919.555	8.219.274	8.540.029
Despesas Antecipadas	420.006	409.398	562.134	568.777	569.695	586.843
Outros Créditos	7.372.062	6.981.437	7.126.503	6.456.814	8.753.454	3.005.374
Créditos Fiscais	1.968.899	1.637.880	1.630.434	1.652.187	1.682.738	1.696.513
Não Circulante	**34.270.115**	**34.208.199**	**34.133.971**	**34.083.945**	**34.009.793**	**33.938.205**
Depósitos Judiciais	707.905	707.905	707.905	707.905	707.905	707.905
Créditos fiscais	17.482.590	17.482.590	17.482.590	17.482.590	17.482.590	17.482.590
Investimentos	8.213.750	8.213.750	8.213.750	8.213.750	8.213.750	8.213.750
Imobilizado/Intangível	**7.865.870**	**7.803.954**	**7.729.726**	**7.679.699**	**7.605.547**	**7.533.960**
Bens em uso	*29.319.378*	*29.331.756*	*29.331.756*	*29.355.864*	*29.355.864*	*29.358.354*
Depreciação	*- 21.706.964*	*- 21.779.710*	*- 21.852.400*	*- 21.924.996*	*- 21.997.610*	*- 22.070.149*
Intangível	*12.645.603*	*12.645.603*	*12.645.603*	*12.645.603*	*12.645.603*	*12.645.603*
(-) Amortização	*- 12.392.148*	*- 12.393.695*	*- 12.395.233*	*- 12.396.771*	*- 12.398.310*	*- 12.399.848*

17. Com obrigações no passivo circulante e passivo não circulante, o **Endividamento** total atingiu, em dezembro de 2021, a importância de R$ 156.987.200 (cento e cinquenta e seis milhões, novecentos e oitenta e sete mil e duzentos reais), onde R$ 32.643.266 (trinta e dois milhões, seiscentos e quarenta três mil, duzentos e sessenta e seis reais) referem-se às dividas concursais e o restante, de R$ 124.343.933 (cento e vinte e quatro milhões, trezentos e quarenta e três mil, novecentos e trinta e três reais), a dívidas extraconcursais.

- **Credores extraconcursais**: De forma geral, as variações demonstram tendência crescente, embora haja meses que tenham apresentado leve decréscimo, conforme gráfico abaixo:

Fone: +55 11 3211-3010 / Fax: +55 11 3255-3727
R. Major Quedinho, 111 - 18° andar • Centro
01050-030 • São Paulo/SP
lasproconsultores.com.br

Fone: + 39-02 79 47 65 / Fax: + 39-02 78 44 97
Via Visconti di Modrone n° 8/10
20122 • Milão/Itália
edoardoricci.it

Este documento é cópia do original, assinado digitalmente por ORESTE NESTOR DE SOUZA LASPRO e Tribunal de Justica do Estado de Sao Paulo, protocolado em 03/03/2022 às 18:38 , sob o número WJMJ22403140198
Para conferir o original, acesse o site https://esaj.tjsp.jus.br/pastadigital/pg/abrirConferenciaDocumento.do, informe o processo 1000800-60.2019.8.26.0514 e código C81C4B7.

LASPRO
CONSULTORES

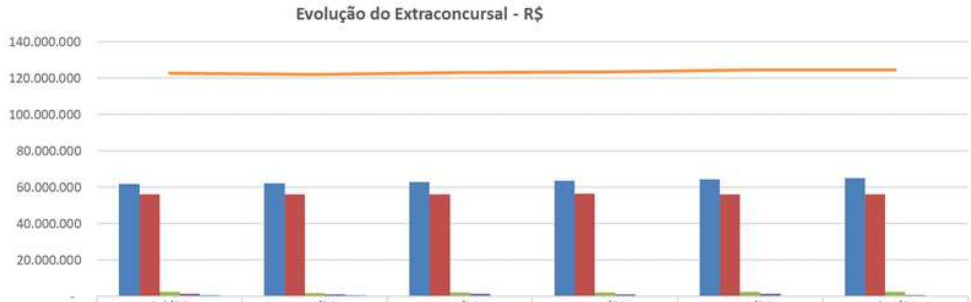

	jul/21	ago/21	set/21	out/21	nov/21	dez/21
Obrigações Fiscais	61.875.979	62.281.993	62.888.207	63.554.986	64.208.627	65.186.526
Obrigações Trabalhistas	56.009.530	56.161.717	56.183.773	56.499.085	56.101.172	55.922.527
Outras Obrigações	2.630.934	1.822.300	2.022.115	2.091.268	2.615.913	2.374.889
Fornecedores	1.480.201	1.176.330	1.341.249	997.175	1.338.775	599.743
Emprestimo e Financiamento	591.194	560.798	516.538	339.297	281.717	260.248
Extraconcursal	122.587.837	122.003.139	122.951.883	123.481.810	124.546.204	124.343.933

- 52% do endividamento extraconcursal correspondem às **Obrigações Fiscais** alocadas no passivo circulante e no passivo não circulante, representado pelo montante de R$ 65.186.526 (sessenta e cinco milhões, cento e oitenta e seis mil, quinhentos e seis reais) em dezembro de 2021. No passivo circulante, apresentou tendência crescente no semestre analisado, registrando no último trimestre, aumento de R$ 1.631.540 (um milhão, seiscentos e trinta e um mil, quinhentos e quarenta reais), relativos principalmente ao ICMS e COFINS, somando R$ 53.406.983 (cinquenta e três milhões, quatrocentos e seis mil, novecentos e oitenta e três reais), dos quais 40% se referem ao COFINS a recolher e 41% ao ICMS a recolher. No passivo não circulante, não apresentou variação desde março de 2021, permanecendo com saldo de R$ 11.779.543 (onze milhões, setecentos e setenta e nove mil, quinhentos e quarenta e três reais), dos quais 43% são relativos ao COFINS a recolher – REFIS.

  - O crescimento ao longo dos últimos 6 (seis) meses, no passivo circulante, estão relacionados principalmente ao ICMS a recolher.

Fone: +55 11 3211-3010 / Fax: +55 11 3255-3727
R. Major Quedinho, 111 - 18° andar • Centro
01050-030 • São Paulo/SP
lasproconsultores.com.br

Fone: + 39-02 79 47 65 / Fax: + 39-02 78 44 97
Via Visconti di Modrone n° 8/10
20122 • Milão/Itália
edoardoricci.it

Este documento é cópia do original, assinado digitalmente por ORESTE NESTOR DE SOUZA LASPRO e Tribunal de Justica do Estado de Sao Paulo, protocolado em 03/03/2022 às 18:38 , sob o número WJMJ22403140198
Para conferir o original, acesse o site https://esaj.tjsp.jus.br/pastadigital/pg/abrirConferenciaDocumento.do, informe o processo 1000800-60.2019.8.26.0514 e código C81C4B7.

LASPRO
CONSULTORES

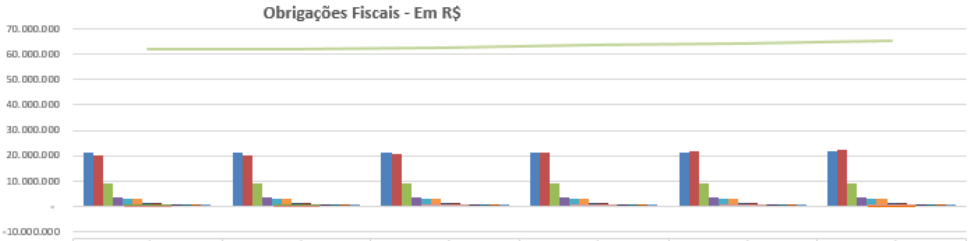

	jul/21	ago/21	set/21	out/21	nov/21	dez/21
COFINS A RECOLHER	20.952.608	21.048.050	21.140.093	21.278.454	21.394.235	21.593.277
ICMS A RECOLHER	20.101.266	20.254.013	20.614.598	21.029.458	21.490.578	22.110.164
REFIS	9.172.479	9.172.479	9.172.479	9.172.479	9.172.479	9.172.479
PIS A RECOLHER	3.240.011	3.260.213	3.279.837	3.309.247	3.333.756	3.376.334
COFINS A RECOLHER - PERT	2.979.797	2.979.797	2.979.797	2.979.797	2.979.797	2.979.797
IMPOSTOS DIFERIDOS	2.607.064	2.607.064	2.607.064	2.607.064	2.607.064	2.607.064
IRRF S/ALUGUEIS	1.134.689	1.205.010	1.263.490	1.293.125	1.275.486	1.253.540
IRRF S/SALARIOS	1.106.448	1.169.716	1.106.298	1.163.574	1.228.489	1.369.186
PIS A RECOLHER - PERT	522.573	522.573	522.573	522.573	522.573	522.573
MULTA DCTF - REFIS	83.502	83.502	83.502	83.502	83.502	83.502
COFINS A RECOLHER - REFIS DA COPA	45.416	45.416	45.416	45.416	45.416	45.416
PIS/COFINS/CONTR.SOCIAL	31.855	33.190	33.008	30.914	32.800	32.107
ISS A RECOLHER	19.102	22.465	753	225	1.304	2.631
PIS A RECOLHER - REFIS DA COPA	14.167	14.167	14.167	14.167	14.167	14.167
IR S/ ALUGUEL A RECOLHER - REFIS	9.364	9.364	9.364	9.364	9.364	9.364
IRPJ A RECOLHER - REFIS	6.244	6.244	6.244	6.244	6.244	6.244
ICMS S/ENTRADA P/DEMONSTRACAO	4.719	4.719	4.719	4.719	4.719	4.719
CSLL A RECOLHER - REFIS	2.811	2.811	2.811	2.811	2.811	2.811
ICMS S/ENTRADA P/TROCA E CONSERTO	-12.408	-12.196	-	-	-	-676
ISS RETIDO A RECOLHER	-28.603	-29.780	336	307	286	270
IRRF S/SERVICOS PROFISSIONAIS	-117.128	-116.826	1.657	1.544	3.556	1.555
TOTAL	61.875.978	62.281.993	62.888.207	63.554.986	64.208.627	65.186.526

- Existem algumas alíneas com valores negativos, somando R$ 676 (seiscentos e setenta e seis reais), em dezembro de 2021, indicando a necessidade de regularização contábil.

- As **Obrigações Trabalhistas** alocadas no passivo circulante e passivo não circulante, representam 45% do endividamento extraconcursal, tendo apresentado tendência crescente no último semestre analisado, decorrentes, principalmente, ao aumento dos valores devidos de INSS totalizando, desta forma, R$ 55.922.527 (cinquenta e cinco milhões, novecentos e vinte e dois mil, quinhentos e vinte e sete reais), em dezembro de 2021.

Fone: +55 11 3211-3010 / Fax: +55 11 3255-3727
R. Major Quedinho, 111 - 18° andar • Centro
01050-030 • São Paulo/SP
lasproconsultores.com.br

Fone: + 39-02 79 47 65 / Fax: + 39-02 78 44 97
Via Visconti di Modrone n° 8/10
20122 • Milão/Itália
edoardoricci.it

Este documento é cópia do original, assinado digitalmente por ORESTE NESTOR DE SOUZA LASPRO e Tribunal de Justica do Estado de Sao Paulo, protocolado em 03/03/2022 às 18:38 , sob o número WJMJ22403140198
Para conferir o original, acesse o site https://esaj.tjsp.jus.br/pastadigital/pg/abrirConferenciaDocumento.do, informe o processo 1000800-60.2019.8.26.0514 e código C81C4B7.

LASPRO
CONSULTORES

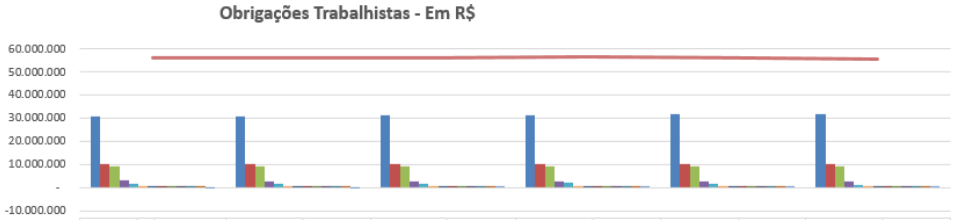

	jul/21	ago/21	set/21	out/21	nov/21	dez/21
INSS A RECOLHER	30.803.675	31.000.379	31.186.424	31.400.665	31.616.449	32.087.239
INSS REFIS	10.026.066	10.026.066	10.026.066	10.026.066	10.026.066	10.026.066
INSS A RECOLHER PERT	9.439.336	9.439.336	9.439.336	9.439.336	9.439.336	9.439.336
PARCELAMENTOS EM RJ	2.983.685	2.858.800	2.735.457	2.616.490	2.555.336	2.494.365
PROVISOES FÉRIAS E 13º SALÁRIOS	1.710.286	1.798.844	1.861.412	2.135.209	1.729.289	1.199.870
RESCISOES A PAGAR	470.025	430.620	373.235	318.009	270.964	239.101
SALARIOS A PAGAR	310.010	300.664	301.821	385.744	371.188	405.286
13 SALARIO A PAGAR	560	560	560	560	560	560
FGTS A RECOLHER	249.755	290.396	233.631	148.960	66.312	5.111
INSS A RECOLHER - REFIS DA COPA	14.568	14.568	14.568	14.568	14.568	14.568
CONTRIBUICAO SINDICAL	7.330	7.330	7.330	7.330	7.330	7.330
CONTRIBUICAO ASSISTENCIAL	316	316	316	316	316	316
SEGURO DE VIDA	-6.081	-6.162	3.617	5.832	3.458	3.379
TOTAL	56.009.530	56.161.717	56.183.773	56.499.085	56.101.172	55.922.527

18. As obrigações com os **Fornecedores** reconhecidas no passivo circulante apresentaram variações ao longo do semestre analisado. Enquanto isso, no passivo não circulante, não houve variações nos últimos meses analisados, perfazendo, conjuntamente, saldo devedor de R$ 30.767.035 (trinta milhões, setecentos e sessenta e sete mil e trinta e cinco reais), equivalendo a 20% do endividamento total.

- Foram disponibilizados os relatórios de suporte, de forma analítica, condizentes com os saldos.

19. Em linha decrescente, decorrente da redução do Banco Daycoval – sessão de direitos creditórios e abatimentos nos contratos de empréstimos n° 84374-3 e 84427-8, os **Empréstimos e Financiamentos**, totalizaram, em dezembro de 2021, R$ 260.248 (duzentos e sessenta mil, duzentos e quarenta e oito reais), composto integralmente por Banco Daycoval.

Fone: +55 11 3211-3010 / Fax: +55 11 3255-3727
R. Major Quedinho, 111 - 18° andar • Centro
01050-030 • São Paulo/SP
lasproconsultores.com.br

Fone: + 39-02 79 47 65 / Fax: + 39-02 78 44 97
Via Visconti di Modrone n° 8/10
20122 • Milão/Itália
edoardoricci.it

Este documento é cópia do original, assinado digitalmente por ORESTE NESTOR DE SOUZA LASPRO e Tribunal de Justica do Estado de Sao Paulo, protocolado em 03/03/2022 às 18:38 , sob o número WJMJ22403140198
Para conferir o original, acesse o site https://esaj.tjsp.jus.br/pastadigital/pg/abrirConferenciaDocumento.do, informe o processo 1000800-60.2019.8.26.0514 e código C81C4B7.

LASPRO
CONSULTORES

20. A rubrica **Outras Obrigações** apresentou variações ao longo do semestre analisado, decorrentes em maior parte da movimentação da alínea Outras Contas a Pagar e Pedidos a Faturar, todavia, no passivo não circulante, a rubrica **Outras Contas a Pagar** não apresentou variação, somando, conjuntamente, R$ 4.850.864 (quatro milhões, oitocentos e cinquenta mil, oitocentos e sessenta e quatro reais), em dezembro de 2021.

- **Outras Obrigações**, totalizando R$ 70.598 (setenta mil, quinhentos e noventa e oito reais), composto por INSS retido.
- **Outras Contas a Pagar**, totalizando R$ 4.757.122 (quatro milhões setecentos e cinquenta e sete mil, cento e vinte e dois reais), composto por Aluguéis Recuperação Judicial e Processos Cíveis Recuperação Judicial.

21. Com **Prejuízos Acumulados** no montante de R$ 108.777.932 (cento e oito milhões, setecentos e sessenta e sete mil, novecentos e trinta e dois reais), somados de exercícios anteriores, até dezembro de 2021, o **Patrimônio Líquido** da **COPEL** atingiu saldo a descoberto de R$ 100.620.420 (cento milhões, seiscentos e vinte mil, quatrocentos e vinte reais).

Fone: +55 11 3211-3010 / Fax: +55 11 3255-3727
R. Major Quedinho, 111 - 18° andar • Centro
01050-030 • São Paulo/SP
lasproconsultores.com.br

Fone: + 39-02 79 47 65 / Fax: + 39-02 78 44 97
Via Visconti di Modrone n° 8/10
20122 • Milão/Itália
edoardoricci.it

Este documento é cópia do original, assinado digitalmente por ORESTE NESTOR DE SOUZA LASPRO e Tribunal de Justica do Estado de Sao Paulo, protocolado em 03/03/2022 às 18:38 , sob o número WJMJ22403140198
Para conferir o original, acesse o site https://esaj.tjsp.jus.br/pastadigital/pg/abrirConferenciaDocumento.do, informe o processo 1000800-60.2019.8.26.0514 e código C81C4B7.

LASPRO
CONSULTORES

Em R$

Balanço Patrimonial em:	jul-21	ago-21	set-21	out-21	nov-21	dez-21
Passivo	**54.413.380**	**53.759.941**	**54.473.210**	**54.779.519**	**55.762.886**	**56.366.780**
Circulante	**98.697.392**	**98.439.470**	**99.198.416**	**99.655.531**	**100.550.487**	**100.257.177**
Fornecedores	1.480.201	1.176.330	1.341.249	997.175	1.338.775	599.743
Emprestimo e Financiamento	591.194	560.798	516.538	339.297	281.717	260.248
Obrigações Fiscais	50.096.435	50.502.450	51.108.664	51.775.442	52.429.084	53.406.983
Obrigações Trabalhistas	45.983.464	46.135.651	46.157.707	46.473.019	46.075.106	45.896.461
Outras Obrigações	546.098	64.241	74.257	70.598	425.804	93.741
Não Circulante	**56.730.023**	**56.730.023**	**56.730.023**	**56.730.023**	**56.730.023**	**56.730.023**
Fornecedores - RJ	30.167.292	30.167.292	30.167.292	30.167.292	30.167.292	30.167.292
Outras Contas a Pagar	4.757.122	4.757.122	4.757.122	4.757.122	4.757.122	4.757.122
Obrigações Fiscais	11.779.543	11.779.543	11.779.543	11.779.543	11.779.543	11.779.543
Obrigações Trabalhistas	10.026.066	10.026.066	10.026.066	10.026.066	10.026.066	10.026.066
Patrimonio Liquido	**- 101.014.036**	**- 101.409.553**	**- 101.455.229**	**- 101.606.035**	**- 101.517.624**	**- 100.620.420**
Capital social	2.800.000	2.800.000	2.800.000	2.800.000	2.800.000	2.800.000
Ajuste de avaliação patrimonial	5.201.948	5.201.948	5.201.948	5.201.948	5.201.948	5.201.948
Reservas de Capital	155.564	155.564	155.564	155.564	155.564,19	155.564
Lucro/Prejuizo Acumulado	- 105.625.915	- 105.625.915	- 105.625.915	- 105.625.915	- 105.625.915	- 105.625.915
Resultado do Exercício	- 3.545.633	- 3.941.150	- 3.986.827	- 4.137.633	- 4.049.221	- 3.152.018

22. Com base nos dados patrimoniais apresentados acima, foi possível proceder à análise dos **Indicadores de Liquidez**, tendo como cenário ideal índice igual ou superior a 1 (um). Observa-se que a Recuperanda permanece com capacidade de liquidação abaixo dos níveis satisfatórios, indicando déficit financeiro, como segue:

- O **índice de liquidez corrente** mede a capacidade de quitação das dívidas de curto prazo, alocadas no passivo circulante, utilizando-se dos disponíveis e realizáveis de curto prazo, alocados no ativo circulante, apresentando, em dezembro de 2021, liquidez de R$ 0,22 (vinte e dois centavos de real) para honrar cada real devido.
- O índice de **liquidez seca** é semelhante ao índice de liquidez corrente, entretanto, desconsidera os estoques, detendo, em dezembro de 2021, capacidade de R$ 0,14 (quatorze centavos de real) para cada real devido.
- O **índice de liquidez geral** mede a capacidade de quitação de todas as dívidas da empresa, utilizando-se de todos seus ativos disponíveis e

Fone: +55 11 3211-3010 / Fax: +55 11 3255-3727
R. Major Quedinho, 111 - 18° andar • Centro
01050-030 • São Paulo/SP
lasproconsultores.com.br

Fone: + 39-02 79 47 65 / Fax: + 39-02 78 44 97
Via Visconti di Modrone n° 8/10
20122 • Milão/Itália
edoardoricci.it

Este documento é cópia do original, assinado digitalmente por ORESTE NESTOR DE SOUZA LASPRO e Tribunal de Justica do Estado de Sao Paulo, protocolado em 03/03/2022 às 18:38 , sob o número WJMJ22403140198
Para conferir o original, acesse o site https://esaj.tjsp.jus.br/pastadigital/pg/abrirConferenciaDocumento.do, informe o processo 1000800-60.2019.8.26.0514 e código C81C4B7.

LASPRO
CONSULTORES

realizáveis. Encerra o mês de dezembro de 2021 com margem de R$ 0,26 (vinte e seis centavos de real) para cada real devido.

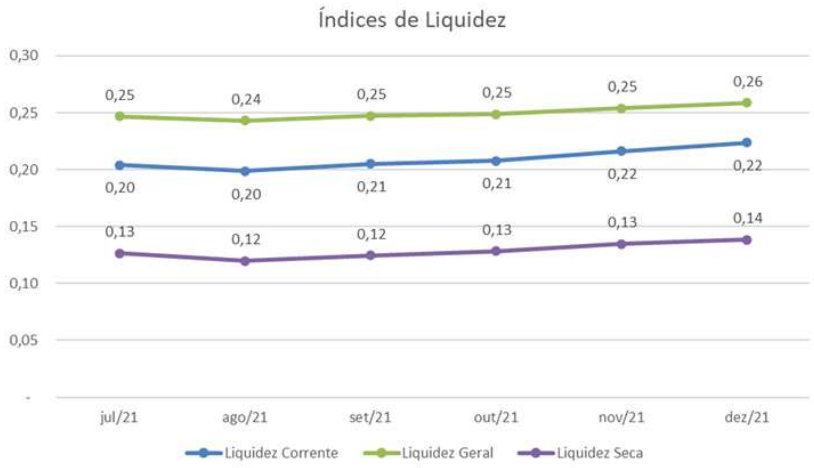

23. Ao analisar o índice de **Endividamento Geral** performado, observa-se variação nos últimos 6 (seis) meses, tendo demonstrado decréscimo no último bimestre, mas mantendo elevado endividamento, tendo em vista que as dívidas superam seus ativos, indicando que mesmo desmobilizando-se, a Recuperanda deverá recorrer aos recursos advindos de terceiros para liquidar suas obrigações já existentes.

Indicadores	jul/21	ago/21	set/21	out/21	nov/21	dez/21
Endividamento Geral	286%	289%	286%	285%	282%	279%

B. DEMONSTRAÇÃO DO RESULTADO

24. Nota-se variação no faturamento ao longo do semestre analisado, auferindo **Receita** na importância de R$ 85.250.721 (oitenta e cinco milhões, duzentos e cinquenta mil, setecentos e vinte e um reais),

Fone: +55 11 3211-3010 / Fax: +55 11 3255-3727
R. Major Quedinho, 111 - 18° andar • Centro
01050-030 • São Paulo/SP
lasproconsultores.com.br

Fone: + 39-02 79 47 65 / Fax: + 39-02 78 44 97
Via Visconti di Modrone n° 8/10
20122 • Milão/Itália
edoardoricci.it

Este documento é cópia do original, assinado digitalmente por ORESTE NESTOR DE SOUZA LASPRO e Tribunal de Justica do Estado de Sao Paulo, protocolado em 03/03/2022 às 18:38 , sob o número WJMJ22403140198
Para conferir o original, acesse o site https://esaj.tjsp.jus.br/pastadigital/pg/abrirConferenciaDocumento.do, informe o processo 1000800-60.2019.8.26.0514 e código C81C4B7.

LASPRO
CONSULTORES

acumulado do exercício 2021. Abaixo, gráfico evolutivo da receita dos últimos 6 (seis) meses:

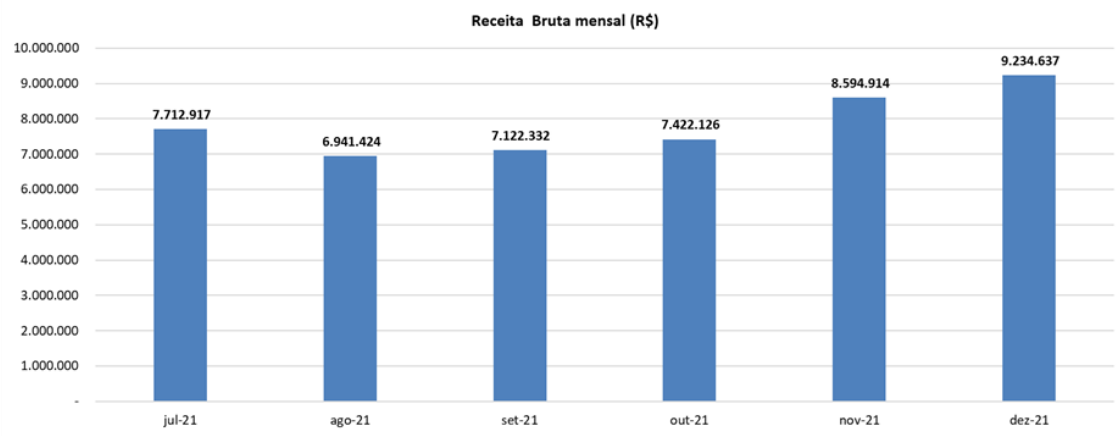

25. Após as **Deduções** dos impostos incidentes na operação e devoluções ocorridas, a **Receita Líquida** apresentou de forma acumulada até dezembro de 2021, o montante de R$ 61.571.904 (sessenta e um milhões, quinhentos e setenta e um mil, novecentos e quatro reais).

26. Os **Custos** absorveram 41% da receita líquida auferida, equivalentes ao montante de R$ 25.106.739 (vinte e cinco milhões, cento e seis mil, setecentos e trinta e nove reais), somados de janeiro a dezembro de 2021.

- Nos últimos 6 (seis) meses, houve variação decorrente principalmente de CMV (Custo de Mercadoria Vendida) – mercado nacional.

Fone: +55 11 3211-3010 / Fax: +55 11 3255-3727
R. Major Quedinho, 111 - 18° andar • Centro
01050-030 • São Paulo/SP
lasproconsultores.com.br

Fone: + 39-02 79 47 65 / Fax: + 39-02 78 44 97
Via Visconti di Modrone n° 8/10
20122 • Milão/Itália
edoardoricci.it

Este documento é cópia do original, assinado digitalmente por ORESTE NESTOR DE SOUZA LASPRO e Tribunal de Justica do Estado de Sao Paulo, protocolado em 03/03/2022 às 18:38 , sob o número WJMJ22403140198
Para conferir o original, acesse o site https://esaj.tjsp.jus.br/pastadigital/pg/abrirConferenciaDocumento.do, informe o processo 1000800-60.2019.8.26.0514 e código C81C4B7.

LASPRO
CONSULTORES

27. As **Despesas Operacionais** apresentaram, de janeiro a dezembro de 2021, gastos de R$ 37.196.827 (trinta e sete milhões, cento e noventa e seis mil, oitocentos e vinte e sete reais), estando distribuídas:

- **Despesas de Vendas**: foi o gasto mais representativo, tendo consumido 46% da receita líquida auferida, de janeiro a dezembro de 2021, equivalentes ao montante de R$ 28.217.668 (vinte e oito milhões, duzentos e dezessete mil, seiscentos e sessenta e oito reais), representado em maior parte por despesas com aluguéis – pessoa jurídica e pessoa física, seguida de gastos com comissão sobre vendas.
- **Despesas Administrativas**: apresentaram leve variação nos últimos 6 (seis) meses, relativos principalmente à assessoria jurídica e assessoria empresarial, somando, de janeiro a dezembro de 2021, R$ 6.445.575 (seis milhões, quatrocentos e quarenta e cinco mil, quinhentos e setenta e cinco reais), composto principalmente por: serviços de terceiros, despesas com pessoal administrativo e depreciação.
- **Despesas Administrativas Depósitos**: apresentaram R$ 2.799.717 (dois milhões, setecentos e noventa e nove mil, setecentos e dezessete reais), de janeiro a dezembro de 2021, tendo os maiores gastos com despesa com pessoal administrativos de fábrica e aluguel.
- **Outras Receitas Operacionais**: Foram apuradas receitas no valor de R$ 266.132 (duzentos e sessenta e seis mil, cento e trinta e dois reais), de janeiro a dezembro de 2021, onde a fração maior corresponde por ressarcimento de custos (bonificados), receitas de aluguel e o restante a receitas diversas.

Fone: +55 11 3211-3010 / Fax: +55 11 3255-3727
R. Major Quedinho, 111 - 18° andar • Centro
01050-030 • São Paulo/SP
lasproconsultores.com.br

Fone: + 39-02 79 47 65 / Fax: + 39-02 78 44 97
Via Visconti di Modrone n° 8/10
20122 • Milão/Itália
edoardoricci.it

Este documento é cópia do original, assinado digitalmente por ORESTE NESTOR DE SOUZA LASPRO e Tribunal de Justica do Estado de Sao Paulo, protocolado em 03/03/2022 às 18:38 , sob o número WJMJ22403140198
Para conferir o original, acesse o site https://esaj.tjsp.jus.br/pastadigital/pg/abrirConferenciaDocumento.do, informe o processo 1000800-60.2019.8.26.0514 e código C81C4B7.

LASPRO
CONSULTORES

28. O **Resultado Financeiro** é composto pelo reconhecimento das despesas e receitas financeiras, refletindo de forma acumulada até dezembro de 2021, gastos de R$ 550.475 (quinhentos e cinquenta mil, quatrocentos e setenta e cinco reais).

- **Receitas Financeiras**: de janeiro a dezembro de 2021, apresentou a importância de R$ 3.520.523 (três milhões, quinhentos e vinte mil, quinhentos e vinte e três reais), dos quais 99,99% são relativos aos descontos obtidos.
- **Despesas Financeiras:** de janeiro a dezembro de 2021, perfaz a monta de R$ 4.070.998 (quatro milhões, setenta mil, novecentos e noventa e oito reais), relativos em maior parte aos juros e taxas de administração de cartão de crédito.

29. A Recuperanda apresentou **Prejuízo Contábil** de R$ 1.282.137 (um milhão, duzentos e oitenta e dois mil, cento e trinta e sete reais) de forma acumulada, de janeiro a dezembro de 2021, uma vez que as receitas auferidas foram insuficientes para cobrir o elevado gasto operacional.

Mensal - Em R$

Demonstração do resultado	jul-21	ago-21	set-21	out-21	nov-21	dez-21	2021
Receita Bruta	**7.712.917**	**6.941.424**	**7.122.332**	**7.422.126**	**8.594.914**	**9.234.637**	**85.250.721**
Deduções	- 2.407.341	- 2.037.534	- 2.065.857	- 2.262.815	- 900.988	- 2.378.138	- 23.678.817
Receita Liquida	**5.305.577**	**4.903.890**	**5.056.475**	**5.159.310**	**7.693.926**	**6.856.499**	**61.571.904**
Custo	- 2.289.600	- 2.036.561	- 1.957.235	- 2.023.246	- 2.421.271	- 2.551.720	- 25.106.739
Lucro Bruto	**3.015.977**	**2.867.329**	**3.099.241**	**3.136.064**	**5.272.655**	**4.304.779**	**36.465.165**
Despesas Operacionais	**- 3.152.534**	**- 3.095.180**	**- 3.019.786**	**- 3.188.991**	**- 3.198.545**	**- 3.317.990**	**- 37.196.827**
(-) Despesas de venda	*- 2.408.969*	*- 2.328.683*	*- 2.217.008*	*- 2.523.711*	*- 2.310.336*	*- 2.570.632*	- 28.217.668
(-) Despesas Administrativas	*- 503.464*	*- 522.937*	*- 595.819*	*- 460.795*	*- 735.831*	*- 541.942*	- 6.445.575
(-) Outras Receitas Operacionais	*8.009*	*8.186*	*8.644*	*5.215*	*53.841*	*33.491*	266.132
(-) Despesas Administrativos Depositos	*- 248.110*	*- 251.746*	*- 215.603*	*- 209.701*	*- 206.218*	*- 238.907*	- 2.799.717
Resultado Operacional	**- 136.558**	**- 227.852**	**79.455**	**- 52.927**	**2.074.110**	**986.789**	**- 731.663**
Resultado Financeiro	**45.227**	**- 167.665**	**- 125.132**	**- 97.879**	**- 312.554**	**107.151**	**- 550.475**
Receitas Financeiras	*252.909*	*241.391*	*275.822*	*331.082*	*244.690*	*315.389*	3.520.523
(-) Despesas financeiras	*- 207.681*	*- 409.056*	*- 400.953*	*- 428.961*	*- 557.244*	*- 208.238*	- 4.070.998
Resultados antes dos impostos	**- 91.330**	**- 395.517**	**- 45.677**	**- 150.806**	**1.761.556**	**1.093.940**	**- 1.282.137**
Resultado do Periodo	**- 91.330**	**- 395.517**	**- 45.677**	**- 150.806**	**1.761.556**	**1.093.940**	**- 1.282.137**

72.996 CT | MH/MM

Fone: +55 11 3211-3010 / Fax: +55 11 3255-3727
R. Major Quedinho, 111 - 18° andar • Centro
01050-030 • São Paulo/SP
lasproconsultores.com.br

Fone: + 39-02 79 47 65 / Fax: + 39-02 78 44 97
Via Visconti di Modrone n° 8/10
20122 • Milão/Itália
edoardoricci.it

Este documento é cópia do original, assinado digitalmente por ORESTE NESTOR DE SOUZA LASPRO e Tribunal de Justica do Estado de Sao Paulo, protocolado em 03/03/2022 às 18:38 , sob o número WJMJ22403140198
Para conferir o original, acesse o site https://esaj.tjsp.jus.br/pastadigital/pg/abrirConferenciaDocumento.do, informe o processo 1000800-60.2019.8.26.0514 e código C81C4B7.

LASPRO
CONSULTORES

30. Em análise ao resumo da **DRE**, temos:

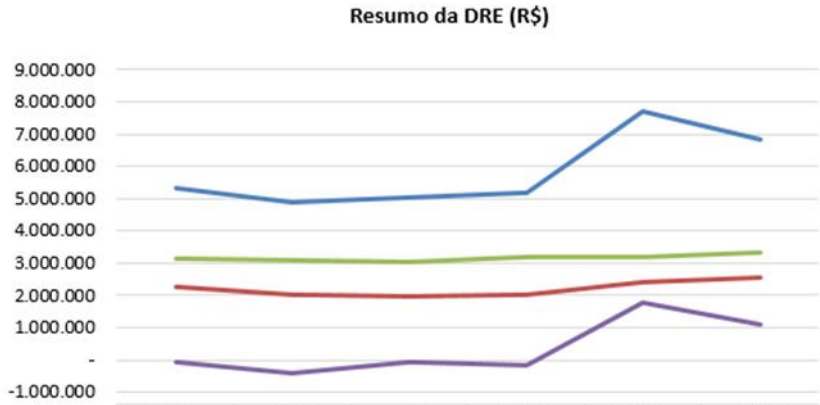

	jul/21	ago/21	set/21	out/21	nov/21	dez/21
Receita Liquida	5.305.577	4.903.890	5.056.475	5.159.310	7.693.926	6.856.499
Custo	2.289.600	2.036.561	1.957.235	2.023.246	2.421.271	2.551.720
Despesas Operacionais	3.152.534	3.095.180	3.019.786	3.188.991	3.198.545	3.317.990
Resultado do Periodo	-91.330	-395.517	-45.677	-150.806	1.761.556	1.093.940

- **Receita Líquida X Custos**: A flutuação dos Custos acompanhou levemente a tendência da Receita Líquida, indicando que ambas estão correlacionadas.
- **Receita Líquida X Despesas Operacionais**: Observa-se que as Despesas Operacionais apresentaram variações, não similar a flutuação da Receita Líquida, indicando que os gastos incorridos não estão diretamente correlacionados com o faturamento auferido, líquido das deduções.
- **Receita Líquida X Resultado do Período**: O Resultado do Período apresentou similaridade com a flutuação da Receita Líquida, entretanto, reflete os gastos incorridos relativos aos custos e despesas operacionais.

Fone: +55 11 3211-3010 / Fax: +55 11 3255-3727
R. Major Quedinho, 111 - 18° andar • Centro
01050-030 • São Paulo/SP
lasproconsultores.com.br

Fone: + 39-02 79 47 65 / Fax: + 39-02 78 44 97
Via Visconti di Modrone n° 8/10
20122 • Milão/Itália
edoardoricci.it

Este documento é cópia do original, assinado digitalmente por ORESTE NESTOR DE SOUZA LASPRO e Tribunal de Justica do Estado de Sao Paulo, protocolado em 03/03/2022 às 18:38 , sob o número WJMJ22403140198
Para conferir o original, acesse o site https://esaj.tjsp.jus.br/pastadigital/pg/abrirConferenciaDocumento.do, informe o processo 1000800-60.2019.8.26.0514 e código C81C4B7.

LASPRO
CONSULTORES

C. FLUXO DE CAIXA

31. Foi disponibilizado o **Fluxo de Caixa**, condizentes com o saldo apresentado na contabilidade e conciliado com os extratos bancários.

- Foi disponibilizado o extrato bancário da empresa "**Pradecorar**", conciliação (já detalhado neste relatório) dos meses de novembro e dezembro 2021, constando pagamentos de DARF's, pagamento para Visão Contábil e comprovantes de transferência para a COPEL. Além disso, consta recebimento e transferência para o Sr. ISRAEL SAPIRO, que, segundo os gestores, tais transferências são referentes à/ao: "*O Sr. Israel por vezes quando recebe o pró-labore manda o dinheiro para a conta da Pradecorar por conta de eventuais bloqueios na conta pessoal dele.",* ressaltando ainda que se trata de movimentações financeiras entre Pradecorar e Sr. Israel Sapiro.

D. FUNCIONÁRIOS

32. Foram disponibilizados o resumo da folha de pagamento, provisão de férias e 13º salários, pró-labore, conectividade social e mapa de movimentação dos colaboradores mês a mês, pois o saldo de colaboradores ativos no resumo de folha de pagamento não representa o cenário real.

33. Em nota, a Recuperanda informou que:

Fone: +55 11 3211-3010 / Fax: +55 11 3255-3727
R. Major Quedinho, 111 - 18° andar • Centro
01050-030 • São Paulo/SP
lasproconsultores.com.br

Fone: + 39-02 79 47 65 / Fax: + 39-02 78 44 97
Via Visconti di Modrone n° 8/10
20122 • Milão/Itália
edoardoricci.it

Este documento é cópia do original, assinado digitalmente por ORESTE NESTOR DE SOUZA LASPRO e Tribunal de Justica do Estado de Sao Paulo, protocolado em 03/03/2022 às 18:38 , sob o número WJMJ22403140198
Para conferir o original, acesse o site https://esaj.tjsp.jus.br/pastadigital/pg/abrirConferenciaDocumento.do, informe o processo 1000800-60.2019.8.26.0514 e código C81C4B7.

LASPRO
CONSULTORES

"Sobre o TOTVS o sistema de conferência da folha padrão inclui no relatório toda rescisão complementar feito, por esse motivo sempre irá sair no relatório que enviamos a vocês.
Sendo assim iremos enviar todo mês essa planilha com a evolução de admitidos e demitidos da empresa".

34. Conforme quadro do período analisado, a **COPEL** apresentou 212 (duzentos e doze) colaboradores ativos, em dezembro de 2021, a saber:

FUNCIONARIOS MÊS A MÊS						
MÊS	INICIAL	FERIAS	AFASTADOS	CONTRAT.	DEMISSÃO	FINAL
JULHO	198	24	7	6	8	196
AGOSTO	196	26	5	3	8	191
SETEMBRO	191	27	8	12	5	198
OUTUBRO	198	10	1	10	5	203
NOVEMBRO	203	10	4	4	5	202
DEZEMBRO	202	23	4	12	2	212

35. Conforme fluxo de caixa disponibilizado pela Recuperanda e extratos bancários, foram verificados os pagamentos das verbas salariais até dezembro de 2021, além de encargos sociais e férias.

E. IMPOSTOS

36. Foi disponibilizada a apuração de dezembro de 2021 em relação ao ICMS de 57 lojas. Adicionalmente, faz-se necessária a composição do saldo acumulado.

Fone: +55 11 3211-3010 / Fax: +55 11 3255-3727
R. Major Quedinho, 111 - 18° andar • Centro
01050-030 • São Paulo/SP
lasproconsultores.com.br

Fone: + 39-02 79 47 65 / Fax: + 39-02 78 44 97
Via Visconti di Modrone n° 8/10
20122 • Milão/Itália
edoardoricci.it

Este documento é cópia do original, assinado digitalmente por ORESTE NESTOR DE SOUZA LASPRO e Tribunal de Justica do Estado de Sao Paulo, protocolado em 03/03/2022 às 18:38 , sob o número WJMJ22403140198
Para conferir o original, acesse o site https://esaj.tjsp.jus.br/pastadigital/pg/abrirConferenciaDocumento.do, informe o processo 1000800-60.2019.8.26.0514 e código C81C4B7.

LASPRO
CONSULTORES

37. Ademais, foram disponibilizadas as guias de IR de terceiros, PCC (PIS/COFINS/CSLL) e ISS do mês de competência de dezembro de 2021, com os respectivos comprovantes de recolhimento, guia de ICMS, com os respectivos comprovantes dos meses de competência dezembro de 2021 e, por fim, SPED Contribuições do mês de competência de novembro de 2021, e SPED Fiscal do mês de competência de dezembro de 2021.

III. CRONOGRAMA PROCESSUAL

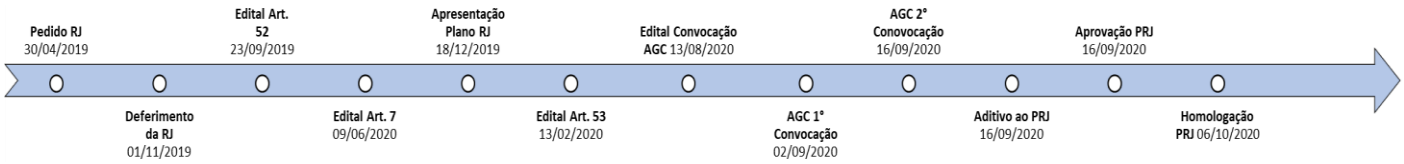

IV. DO PLANO DE RECUPERAÇÃO JUDICIAL

38. Em Assembleia Geral de Credores ocorrida em 16 de setembro de 2020, foi aprovado o Plano de Recuperação Judicial e seu Modificativo, com as alterações externadas em assembleia, conforme ata do conclave juntada às fls. 5.888/5.895 dos autos.

39. Por sua vez, a decisão assemblear foi homologada pelo Douto Juízo Recuperacional, conforme r. sentença proferida em 6 de outubro de 2020, juntada às fls. 6005/6012 dos autos do processo.

40. A r. sentença que homologou o Plano de Recuperação Judicial e seu Modificativo e concedeu a Recuperação Judicial à

Fone: +55 11 3211-3010 / Fax: +55 11 3255-3727
R. Major Quedinho, 111 - 18° andar • Centro
01050-030 • São Paulo/SP
lasproconsultores.com.br

Fone: + 39-02 79 47 65 / Fax: + 39-02 78 44 97
Via Visconti di Modrone n° 8/10
20122 • Milão/Itália
edoardoricci.it

Este documento é cópia do original, assinado digitalmente por ORESTE NESTOR DE SOUZA LASPRO e Tribunal de Justica do Estado de Sao Paulo, protocolado em 03/03/2022 às 18:38 , sob o número WJMJ22403140198
Para conferir o original, acesse o site https://esaj.tjsp.jus.br/pastadigital/pg/abrirConferenciaDocumento.do, informe o processo 1000800-60.2019.8.26.0514 e código C81C4B7.

LASPRO
CONSULTORES

COPEL foi disponibilizada no Diário de Justiça Eletrônico ("DJE") em 14 de outubro de 2020, considerando-se publicada no primeiro dia útil subsequente, qual seja, em 15 de outubro de 2020, conforme certidão de publicação de fls. 6037/6040 dos autos.

41. Conforme Plano de Recuperação Judicial e seu Modificativo, aprovado pelos credores e homologado pelo Douto Juízo Recuperacional, as formas de pagamentos são:

- **Classe I – trabalhistas**: recebimento dos seus créditos sem deságio em até 12 (doze) meses, após a publicação da decisão da homologação do plano de recuperação judicial através de parcelas mensais e sucessivas.

    - Os créditos, até o limite de 5 (cinco) salários-mínimos por trabalhador, de natureza estritamente salarial vencidos nos 3 (três) meses anteriores ao pedido de recuperação judicial, serão pagos em até 30 (trinta) dias após a publicação da decisão de homologação do Plano de Recuperação Judicial e seu Modificativo, em conformidade com o artigo 54, § único, da Lei nº 11.101/2005.
    - Correção IPCA – Índice de Preços ao Consumidor Amplo, a títulos de juros remuneratórios será pago 0,5% ao ano, e a título de juros de mora será pago 0,5% ao ano, totalizando 1% ao ano entre juros remuneratórios e juros de mora, corrigidos a partir da propositura do plano de recuperação judicial.
    - Para os credores trabalhistas com valores superiores a 150 (cento e cinquenta) salários-mínimos, se limita ao pagamento na classe I

Fone: +55 11 3211-3010 / Fax: +55 11 3255-3727
R. Major Quedinho, 111 - 18° andar • Centro
01050-030 • São Paulo/SP
lasproconsultores.com.br

Fone: + 39-02 79 47 65 / Fax: + 39-02 78 44 97
Via Visconti di Modrone n° 8/10
20122 • Milão/Itália
edoardoricci.it

Este documento é cópia do original, assinado digitalmente por ORESTE NESTOR DE SOUZA LASPRO e Tribunal de Justica do Estado de Sao Paulo, protocolado em 03/03/2022 às 18:38 , sob o número WJMJ22403140198
Para conferir o original, acesse o site https://esaj.tjsp.jus.br/pastadigital/pg/abrirConferenciaDocumento.do, informe o processo 1000800-60.2019.8.26.0514 e código C81C4B7.

LASPRO
CONSULTORES

o pagamento de até 150 (cento e cinquenta) salários-mínimos, sendo o excedente transferido em créditos quirografários, na Classe III.

- Conforme sentença de homologação do Plano de Recuperação Judicial e seu Modificativo, juntada às fls. 6005/6012 dos autos em epígrafe, os créditos inscritos no quadro geral de credores ao longo do processo de recuperação judicial serão pagos em até 12 (doze) meses da concessão da recuperação judicial ou, se inscritos após findo este prazo, para pagamento imediato.

- **Classe II – Garantia Real**: Recebimento sem deságio no prazo de 60 (sessenta) meses, amortização em 48 (quarenta e oito) parcelas mensais e sucessivas, com 12 (doze) meses de carência, totalizando prazo total de 60 (sessenta) meses.

  - O primeiro pagamento ocorrerá no 13º (décimo terceiro) mês, após publicação da sentença de homologação do plano de recuperação judicial
  - Correção monetária TR – taxa referencial, a título de juros remuneratórios será pago 0,5% ao ano e a título de juros de mora será pago 0,5% ao ano, totalizando 1% ao ano entre juros remuneratórios e juros de mora. Tanto a Taxa Referencial quanto os juros incidirão sobre o passivo a partir da data da publicação da decisão da homologação do plano de recuperação judicial.

Fone: +55 11 3211-3010 / Fax: +55 11 3255-3727
R. Major Quedinho, 111 - 18° andar • Centro
01050-030 • São Paulo/SP
lasproconsultores.com.br

Fone: + 39-02 79 47 65 / Fax: + 39-02 78 44 97
Via Visconti di Modrone n° 8/10
20122 • Milão/Itália
edoardoricci.it

Este documento é cópia do original, assinado digitalmente por ORESTE NESTOR DE SOUZA LASPRO e Tribunal de Justica do Estado de Sao Paulo, protocolado em 03/03/2022 às 18:38 , sob o número WJMJ22403140198
Para conferir o original, acesse o site https://esaj.tjsp.jus.br/pastadigital/pg/abrirConferenciaDocumento.do, informe o processo 1000800-60.2019.8.26.0514 e código C81C4B7.

LASPRO
CONSULTORES

Período	Principal	Juros	Parcela	Saldo Devedor
				100.000
Ano 01	-	1.000	-	101.000
Ano 02	24.874	892	25.767	76.126
Ano 03	25.123	643	25.767	51.002
Ano 04	25.374	392	25.767	25.628
Ano 05	25.628	138	25.767	-

- Destaca-se que, considerando a relação de credores atual, não há credores incluídos na Classe II, o que pode ser ratificado pelo quadro resumo do quórum da Assembleia Geral de Credores, acostado aos autos naquela oportunidade, juntada às fls. 5904 dos autos.

- **Classe III – Credores Quirografários**: Deságio 79,5% e com amortização em 120 (cento e vinte) parcelas mensais e sucessivas, com carência de 20 (vinte) meses, prazo total de recebimento 140 (cento e quarenta) meses.

  - Correção IPCA – Índice de Preços ao Consumidor Amplo, a títulos de juros remuneratórios será pago 0,5% ao ano, e a título de juros de mora será pago 0,5% ao ano, totalizando 1% ao ano entre juros remuneratórios e juros de mora, corrigidos a partir da propositura do plano de recuperação judicial.
  - Início dos pagamentos em 30 (trinta) dias após a homologação do Plano de Recuperação Judicial e seu Modificativo. Efetuando o pagamento dos juros e correções mensais até o 20º (vigésimo) mês, e a partir do 21º (vigésimo primeiro) mês a amortização do principal + juros e correções em 120 (cento e vinte) parcelas mensais e sucessivas.

Fone: +55 11 3211-3010 / Fax: +55 11 3255-3727
R. Major Quedinho, 111 - 18° andar • Centro
01050-030 • São Paulo/SP
lasproconsultores.com.br

Fone: + 39-02 79 47 65 / Fax: + 39-02 78 44 97
Via Visconti di Modrone n° 8/10
20122 • Milão/Itália
edoardoricci.it

Este documento é cópia do original, assinado digitalmente por ORESTE NESTOR DE SOUZA LASPRO e Tribunal de Justica do Estado de Sao Paulo, protocolado em 03/03/2022 às 18:38 , sob o número WJMJ22403140198
Para conferir o original, acesse o site https://esaj.tjsp.jus.br/pastadigital/pg/abrirConferenciaDocumento.do, informe o processo 1000800-60.2019.8.26.0514 e código C81C4B7.

LASPRO
CONSULTORES

Período	Principal	Juros	Parcela	Saldo Devedor
				14.925.302
Ano 01	-	149.253	-	15.074.555
Ano 02	528.216	150.026	577.912	14.646.670
Ano 03	1.595.200	138.535	1.733.735	13.051.470
Ano 04	1.611.152	122.583	1.733.735	11.440.317
Ano 05	1.627.264	106.471	1.733.735	9.813.054
Ano 06	1.643.536	90.199	1.733.735	8.169.517
Ano 07	1.564.936	73.881	1.638.817	6.604.581
Ano 08	1.389.565	59.417	1.448.981	5.215.017
Ano 09	1.403.460	45.521	1.448.981	3.811.556
Ano 10	1.417.495	31.486	1.448.981	2.394.061
Ano 11	1.431.670	17.311	1.448.981	962.392
Ano 12	962.392	3.596	965.988	-

- **<u>Classe IV</u> – <u>ME e EPP</u>:** Deságio de 48,3% sobre os créditos com amortização em 120 (cento e vinte) parcelas mensais e sucessivas, com carência de 20 (vinte) meses e prazo total de 140 (cento e quarenta) meses.

    - Correção IPCA – Índice de Preços ao Consumidor Amplo, a títulos de juros remuneratórios será pago 0,5% ao ano, e a título de juros de mora será pago 0,5% ao ano, totalizando 1% ao ano entre juros remuneratórios e juros de mora, corrigidos a partir da propositura do plano de recuperação judicial.
    - Início dos pagamentos 30 (trinta) dias após a homologação do Plano de Recuperação Judicial e seu Modificativo. Efetuando o pagamento dos juros e correções mensais até o 20º (vigésimo) mês, e a partir do 21º (vigésimo primeiro) mês a amortização do principal + juros e correções em 120 (cento e vinte) parcelas mensais e sucessivas.

Fone: +55 11 3211-3010 / Fax: +55 11 3255-3727
R. Major Quedinho, 111 - 18° andar • Centro
01050-030 • São Paulo/SP
lasproconsultores.com.br

Fone: + 39-02 79 47 65 / Fax: + 39-02 78 44 97
Via Visconti di Modrone n° 8/10
20122 • Milão/Itália
edoardoricci.it

Este documento é cópia do original, assinado digitalmente por ORESTE NESTOR DE SOUZA LASPRO e Tribunal de Justica do Estado de Sao Paulo, protocolado em 03/03/2022 às 18:38 , sob o número WJMJ22403140198
Para conferir o original, acesse o site https://esaj.tjsp.jus.br/pastadigital/pg/abrirConferenciaDocumento.do, informe o processo 1000800-60.2019.8.26.0514 e código C81C4B7.

LASPRO
CONSULTORES

Credores Parceiros

- **Credores financeiros**
    - Os contratos de empréstimos terão taxas de juros pactuadas livremente entre as partes a cada operação.
    - Os empréstimos deverão ser utilizados como fomento à atividade econômica, tendo vencimento único de 100% do valor emprestado em data estipulada entre as partes a cada empréstimo, desde que superior a 60 (sessenta) dias.
    - Os credores receberão seus créditos destinando-se 2% do valor de cada operação, sendo pagos na mesma data de vencimento do principal emprestado, e será deduzido do saldo devedor da dívida sujeito à recuperação judicial.

- **Credores fornecedores**
    - Amortização em 120 (cento e vinte) parcelas mensais e sucessivas, com carência de 20 (vinte) meses e deságio de 57,5%. O primeiro pagamento ocorrerá no 21º (vigésimo primeiro) mês após a publicação da sentença de homologação do Plano de Recuperação judicial. Serão pagos os juros e o principal da dívida, conforme demonstrado no fluxo de caixa projetado.

- **Credores Locadores**

Fone: +55 11 3211-3010 / Fax: +55 11 3255-3727
R. Major Quedinho, 111 - 18º andar • Centro
01050-030 • São Paulo/SP
lasproconsultores.com.br

Fone: + 39-02 79 47 65 / Fax: + 39-02 78 44 97
Via Visconti di Modrone nº 8/10
20122 • Milão/Itália
edoardoricci.it

Este documento é cópia do original, assinado digitalmente por ORESTE NESTOR DE SOUZA LASPRO e Tribunal de Justica do Estado de Sao Paulo, protocolado em 03/03/2022 às 18:38 , sob o número WJMJ22403140198
Para conferir o original, acesse o site https://esaj.tjsp.jus.br/pastadigital/pg/abrirConferenciaDocumento.do, informe o processo 1000800-60.2019.8.26.0514 e código C81C4B7.

LASPRO
CONSULTORES

- Redução do deságio de 79,5% para 50% (cinquenta por cento), mantendo a carência de 20 (vinte) meses, e a amortização de 60 (sessenta) parcelas mensais e sucessivas.

Alienação de Ativos

- Previsão de venda de ativos, o saldo será integralizado ao caixa da Recuperanda, fomentando, assim, a sua atividade e possibilitando o pagamento a seus credores e o cumprimento do Plano de Recuperação Judicial e seu Modificativo, as premissas das vendas serão por meio de UPI's (unidades produtivas isoladas) e deverão ocorrer em cumprimento à Lei nº 11.101/2005.

IV.1. CUMPRIMENTO DO PLANO DE RECUPERAÇÃO JUDICIAL

42. Em acompanhamento ao cumprimento do Plano de Recuperação Judicial, foram disponibilizados os comprovantes da Classe I – créditos derivados da legislação do trabalho ou decorrentes de acidentes de trabalho, no valor total de R$ 1.400.819 (um milhão, quatrocentos mil, oitocentos e dezenove reais), pagos até 15 de dezembro de 2021.

43. Do total de 135 (cento e trinta e cinco) credores trabalhistas listados, 105 (cento e cinco) credores trabalhistas receberam seus créditos, e outros 30 (trinta) credores não receberam nenhuma parcela, estando elencados no anexo A. Segundo os gestores, os pagamentos só ocorrem a partir do envio dos dados bancários por parte do credor e/ou advogado.

Fone: +55 11 3211-3010 / Fax: +55 11 3255-3727
R. Major Quedinho, 111 - 18° andar • Centro
01050-030 • São Paulo/SP
lasproconsultores.com.br

Fone: + 39-02 79 47 65 / Fax: + 39-02 78 44 97
Via Visconti di Modrone n° 8/10
20122 • Milão/Itália
edoardoricci.it

Este documento é cópia do original, assinado digitalmente por ORESTE NESTOR DE SOUZA LASPRO e Tribunal de Justica do Estado de Sao Paulo, protocolado em 03/03/2022 às 18:38 , sob o número WJMJ22403140198
Para conferir o original, acesse o site https://esaj.tjsp.jus.br/pastadigital/pg/abrirConferenciaDocumento.do, informe o processo 1000800-60.2019.8.26.0514 e código C81C4B7.

LASPRO
CONSULTORES

44. Para os credores Quirografários e ME/EPP, segundo os gestores, os pagamentos da correção ocorreriam a partir de 30 (trinta) dias após a aprovação e homologação do plano de recuperação judicial, desde que os dados bancários sejam informados pelo credor.

45. Assim, foram disponibilizados os comprovantes da Classe III - Créditos Quirografários, com privilégio especial, com privilégio geral ou subordinados, no total de R$ 802.725 (oitocentos e dois mil, setecentos e vinte e cinco reais), pagos até 15 de dezembro de 2021.

46. Do total de 178 (cento e setenta e oito) credores listados, 20 (vinte) constaram pagamentos, sendo 02 (dois) credores parceiros, e outros 158 (cento e cinquenta e oito) não receberam nenhuma parcela, estando elencados no anexo B.

47. Acerca dos pagamentos para os credores arrolados na Classe IV – Créditos enquadrados como microempresa ou empresa de pequeno porte, no total de R$ 1.012 (um mil e doze reais), pagos até 15 de dezembro de 2021. Do total de 19 (dezenove) credores listados, 2 (dois) constam pagamentos, e outros 17 (dezessete) não receberam nenhuma parcela, estando elencados no anexo C.

48. Abaixo, consta a Relação de Credores, com saldo remanescente atualizado até dezembro de 2021:

Fone: +55 11 3211-3010 / Fax: +55 11 3255-3727
R. Major Quedinho, 111 - 18° andar • Centro
01050-030 • São Paulo/SP
lasproconsultores.com.br

Fone: + 39-02 79 47 65 / Fax: + 39-02 78 44 97
Via Visconti di Modrone n° 8/10
20122 • Milão/Itália
edoardoricci.it

Este documento é cópia do original, assinado digitalmente por ORESTE NESTOR DE SOUZA LASPRO e Tribunal de Justica do Estado de Sao Paulo, protocolado em 03/03/2022 às 18:38 , sob o número WJMJ22403140198
Para conferir o original, acesse o site https://esaj.tjsp.jus.br/pastadigital/pg/abrirConferenciaDocumento.do, informe o processo 1000800-60.2019.8.26.0514 e código C81C4B7.

LASPRO
CONSULTORES

CREDOR - BRL	VALOR APURADO PELA ADMINISTRADORA JUDICIAL	ATRELADO AO SALÁRIO MÍNIMO	VALOR COM/SEM DESÁGIO	IPCA	JUROS	VALOR TOTAL PAGO	SALDO REMANESCENTE 12/2021
TRABALHISTA	R$ 3.728.263	R$ 2.871.189	R$ 2.871.189	R$ 442.569	R$ 72.049	R$ 1.423.819	R$ 1.961.987
GARANTIA REAL	R$ -	R$ -	R$ -	R$ -	R$ -	R$ -	R$ -
QUIROGRAFÁRIO	R$ 33.343.484	R$ 857.074	R$ 7.011.114	R$ 1.245.802	R$ 185.148	R$ 802.725	R$ 7.639.339
ME/EPP	R$ 311.200	R$ -	R$ 160.890	R$ 27.190	R$ 4.353	R$ 1.012	R$ 191.421
CREDOR PARCEIRO	R$ 1.293.027	R$ -	R$ 549.537	R$ 89.344	R$ 14.526	R$ 63.411	R$ 589.996
GERAL	R$ 38.675.975	R$ 3.728.263	R$ 10.592.730	R$ 1.804.904	R$ 276.075	R$ 2.290.967	R$ 10.382.743

- A coluna descrita como "*atrelado ao salário-mínimo*" se refere à transferência de parte do saldo da Classe I - créditos derivados da legislação do trabalho ou decorrentes de acidentes de trabalho, para a Classe III - créditos quirografários, com privilégio especial, com privilégio geral ou subordinados, conforme Modificativo do Plano de Recuperação Judicial:

    - "*Para os credores trabalhistas com valores superiores a 150 (cento e cinquenta) salários-mínimos, se limita ao pagamento na classe I o pagamento de até 150 (cento e cinquenta) salário-mínimo sendo o excedente transferidos em créditos quirografários na classe III.*"

V. DILIGÊNCIAS

Data: 01.11.2021

Local: Avenida Dom Pedro II, nr. 2718 – CEP. 0980-001 – Bairro Campestre - Santo André – SP

72.996 CT | MH/MM

Fone: +55 11 3211-3010 / Fax: +55 11 3255-3727
R. Major Quedinho, 111 - 18° andar • Centro
01050-030 • São Paulo/SP
lasproconsultores.com.br

Fone: + 39-02 79 47 65 / Fax: + 39-02 78 44 97
Via Visconti di Modrone n° 8/10
20122 • Milão/Itália
edoardoricci.it

Este documento é cópia do original, assinado digitalmente por ORESTE NESTOR DE SOUZA LASPRO e Tribunal de Justica do Estado de Sao Paulo, protocolado em 03/03/2022 às 18:38 , sob o número WJMJ22403140198
Para conferir o original, acesse o site https://esaj.tjsp.jus.br/pastadigital/pg/abrirConferenciaDocumento.do, informe o processo 1000800-60.2019.8.26.0514 e código C81C4B7.

LASPRO
CONSULTORES

Fachada

Loja

72.996 CT | MH/MM

Fone: +55 11 3211-3010 / Fax: +55 11 3255-3727
R. Major Quedinho, 111 - 18° andar • Centro
01050-030 • São Paulo/SP
lasproconsultores.com.br

Fone: + 39-02 79 47 65 / Fax: + 39-02 78 44 97
Via Visconti di Modrone n° 8/10
20122 • Milão/Itália
edoardoricci.it

Este documento é cópia do original, assinado digitalmente por ORESTE NESTOR DE SOUZA LASPRO e Tribunal de Justica do Estado de Sao Paulo, protocolado em 03/03/2022 às 18:38 , sob o número WJMJ22403140198
Para conferir o original, acesse o site https://esaj.tjsp.jus.br/pastadigital/pg/abrirConferenciaDocumento.do, informe o processo 1000800-60.2019.8.26.0514 e código C81C4B7.

LASPRO
CONSULTORES

72.996 CT | MH/MM

Fone: +55 11 3211-3010 / Fax: +55 11 3255-3727
R. Major Quedinho, 111 - 18° andar • Centro
01050-030 • São Paulo/SP
lasproconsultores.com.br

Fone: + 39-02 79 47 65 / Fax: + 39-02 78 44 97
Via Visconti di Modrone n° 8/10
20122 • Milão/Itália
edoardoricci.it

Este documento é cópia do original, assinado digitalmente por ORESTE NESTOR DE SOUZA LASPRO e Tribunal de Justica do Estado de Sao Paulo, protocolado em 03/03/2022 às 18:38 , sob o número WJMJ22403140198
Para conferir o original, acesse o site https://esaj.tjsp.jus.br/pastadigital/pg/abrirConferenciaDocumento.do, informe o processo 1000800-60.2019.8.26.0514 e código C81C4B7.

LASPRO
CONSULTORES

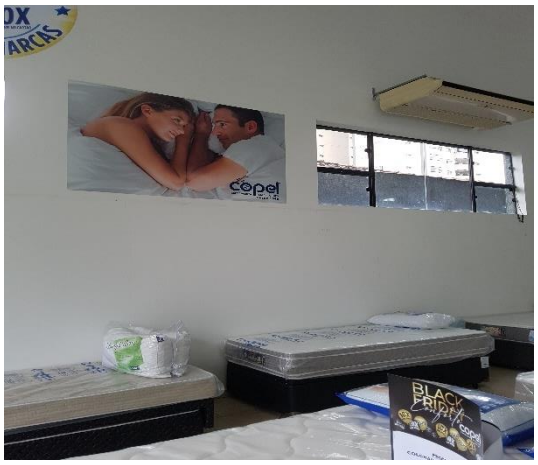

72.996 CT | MH/MM

Fone: +55 11 3211-3010 / Fax: +55 11 3255-3727
R. Major Quedinho, 111 - 18° andar • Centro
01050-030 • São Paulo/SP
lasproconsultores.com.br

Fone: + 39-02 79 47 65 / Fax: + 39-02 78 44 97
Via Visconti di Modrone n° 8/10
20122 • Milão/Itália
edoardoricci.it

Este documento é cópia do original, assinado digitalmente por ORESTE NESTOR DE SOUZA LASPRO e Tribunal de Justica do Estado de Sao Paulo, protocolado em 03/03/2022 às 18:38 , sob o número WJMJ22403140198
Para conferir o original, acesse o site https://esaj.tjsp.jus.br/pastadigital/pg/abrirConferenciaDocumento.do, informe o processo 1000800-60.2019.8.26.0514 e código C81C4B7.

LASPRO
CONSULTORES

Local: Rua Domingos de Morais, nr. 2200/2204 – CEP. 04036-902 – Vila Mariana – São Paulo – SP

Fachada

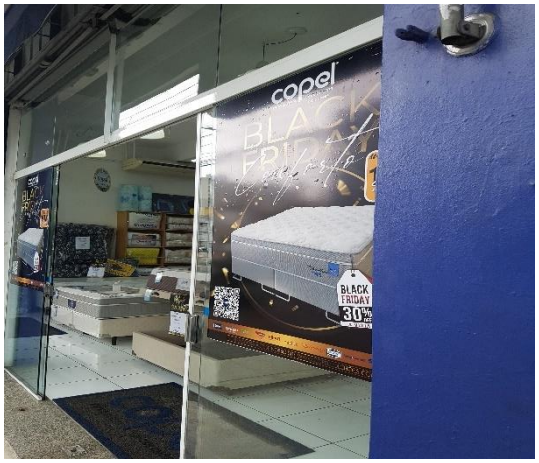

Loja

72.996 CT | MH/MM

Fone: +55 11 3211-3010 / Fax: +55 11 3255-3727
R. Major Quedinho, 111 - 18° andar • Centro
01050-030 • São Paulo/SP
lasproconsultores.com.br

Fone: + 39-02 79 47 65 / Fax: + 39-02 78 44 97
Via Visconti di Modrone n° 8/10
20122 • Milão/Itália
edoardoricci.it

Este documento é cópia do original, assinado digitalmente por ORESTE NESTOR DE SOUZA LASPRO e Tribunal de Justica do Estado de Sao Paulo, protocolado em 03/03/2022 às 18:38 , sob o número WJMJ22403140198
Para conferir o original, acesse o site https://esaj.tjsp.jus.br/pastadigital/pg/abrirConferenciaDocumento.do, informe o processo 1000800-60.2019.8.26.0514 e código C81C4B7.

LASPRO
CONSULTORES

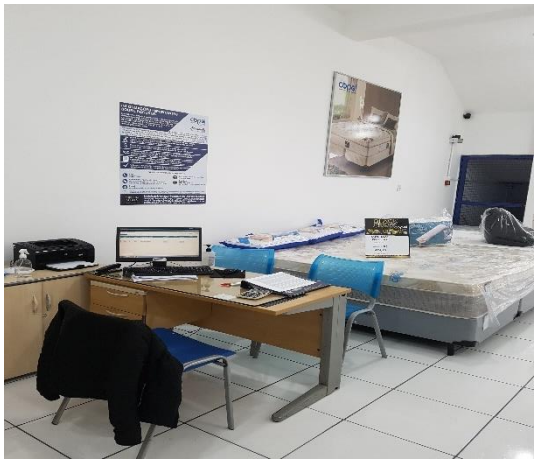

72.996 CT | MH/MM

Fone: +55 11 3211-3010 / Fax: +55 11 3255-3727
R. Major Quedinho, 111 - 18° andar • Centro
01050-030 • São Paulo/SP
lasproconsultores.com.br

Fone: + 39-02 79 47 65 / Fax: + 39-02 78 44 97
Via Visconti di Modrone n° 8/10
20122 • Milão/Itália
edoardoricci.it

Este documento é cópia do original, assinado digitalmente por ORESTE NESTOR DE SOUZA LASPRO e Tribunal de Justica do Estado de Sao Paulo, protocolado em 03/03/2022 às 18:38 , sob o número WJMJ22403140198
Para conferir o original, acesse o site https://esaj.tjsp.jus.br/pastadigital/pg/abrirConferenciaDocumento.do, informe o processo 1000800-60.2019.8.26.0514 e código C81C4B7.

LASPRO
CONSULTORES

72.996 CT | MH/MM

Fone: +55 11 3211-3010 / Fax: +55 11 3255-3727
R. Major Quedinho, 111 - 18° andar • Centro
01050-030 • São Paulo/SP
lasproconsultores.com.br

Fone: + 39-02 79 47 65 / Fax: + 39-02 78 44 97
Via Visconti di Modrone n° 8/10
20122 • Milão/Itália
edoardoricci.it

Este documento é cópia do original, assinado digitalmente por ORESTE NESTOR DE SOUZA LASPRO e Tribunal de Justica do Estado de Sao Paulo, protocolado em 03/03/2022 às 18:38 , sob o número WJMJ22403140198
Para conferir o original, acesse o site https://esaj.tjsp.jus.br/pastadigital/pg/abrirConferenciaDocumento.do, informe o processo 1000800-60.2019.8.26.0514 e código C81C4B7.

LASPRO
CONSULTORES

Data: 03.11.2021

Local: Rua Otto Baumgart, nr. 500 – Lojas 234/235 – CEP. 02049-900 – Vila Guilherme – São Paulo – SP (Shopping Lar Center)

Fachada

Loja

72.996 CT | MH/MM

Fone: +55 11 3211-3010 / Fax: +55 11 3255-3727
R. Major Quedinho, 111 - 18° andar • Centro
01050-030 • São Paulo/SP
lasproconsultores.com.br

Fone: + 39-02 79 47 65 / Fax: + 39-02 78 44 97
Via Visconti di Modrone n° 8/10
20122 • Milão/Itália
edoardoricci.it

Este documento é cópia do original, assinado digitalmente por ORESTE NESTOR DE SOUZA LASPRO e Tribunal de Justica do Estado de Sao Paulo, protocolado em 03/03/2022 às 18:38 , sob o número WJMJ22403140198
Para conferir o original, acesse o site https://esaj.tjsp.jus.br/pastadigital/pg/abrirConferenciaDocumento.do, informe o processo 1000800-60.2019.8.26.0514 e código C81C4B7.

LASPRO
CONSULTORES

72.996 CT | MH/MM

Fone: +55 11 3211-3010 / Fax: +55 11 3255-3727
R. Major Quedinho, 111 - 18° andar • Centro
01050-030 • São Paulo/SP
lasproconsultores.com.br

Fone: + 39-02 79 47 65 / Fax: + 39-02 78 44 97
Via Visconti di Modrone n° 8/10
20122 • Milão/Itália
edoardoricci.it

Este documento é cópia do original, assinado digitalmente por ORESTE NESTOR DE SOUZA LASPRO e Tribunal de Justica do Estado de Sao Paulo, protocolado em 03/03/2022 às 18:38 , sob o número WJMJ22403140198
Para conferir o original, acesse o site https://esaj.tjsp.jus.br/pastadigital/pg/abrirConferenciaDocumento.do, informe o processo 1000800-60.2019.8.26.0514 e código C81C4B7.

LASPRO
CONSULTORES

Data: 05.11.2021

Local: Rua Benjamin Pereira, nr. 879, Jaçanã, São Paulo/SP, CEP. 02274-001

Fachada

72.996 CT | MH/MM

Fone: +55 11 3211-3010 / Fax: +55 11 3255-3727
R. Major Quedinho, 111 - 18° andar • Centro
01050-030 • São Paulo/SP
lasproconsultores.com.br

Fone: + 39-02 79 47 65 / Fax: + 39-02 78 44 97
Via Visconti di Modrone n° 8/10
20122 • Milão/Itália
edoardoricci.it

Este documento é cópia do original, assinado digitalmente por ORESTE NESTOR DE SOUZA LASPRO e Tribunal de Justica do Estado de Sao Paulo, protocolado em 03/03/2022 às 18:38 , sob o número WJMJ22403140198
Para conferir o original, acesse o site https://esaj.tjsp.jus.br/pastadigital/pg/abrirConferenciaDocumento.do, informe o processo 1000800-60.2019.8.26.0514 e código C81C4B7.

LASPRO
CONSULTORES

Loja

72.996 CT | MH/MM

Fone: +55 11 3211-3010 / Fax: +55 11 3255-3727
R. Major Quedinho, 111 - 18° andar • Centro
01050-030 • São Paulo/SP
lasproconsultores.com.br

Fone: + 39-02 79 47 65 / Fax: + 39-02 78 44 97
Via Visconti di Modrone n° 8/10
20122 • Milão/Itália
edoardoricci.it

Este documento é cópia do original, assinado digitalmente por ORESTE NESTOR DE SOUZA LASPRO e Tribunal de Justica do Estado de Sao Paulo, protocolado em 03/03/2022 às 18:38 , sob o número WJMJ22403140198
Para conferir o original, acesse o site https://esaj.tjsp.jus.br/pastadigital/pg/abrirConferenciaDocumento.do, informe o processo 1000800-60.2019.8.26.0514 e código C81C4B7.

LASPRO
CONSULTORES

72.996 CT | MH/MM

Fone: +55 11 3211-3010 / Fax: +55 11 3255-3727
R. Major Quedinho, 111 - 18° andar • Centro
01050-030 • São Paulo/SP
lasproconsultores.com.br

Fone: + 39-02 79 47 65 / Fax: + 39-02 78 44 97
Via Visconti di Modrone n° 8/10
20122 • Milão/Itália
edoardoricci.it

Este documento é cópia do original, assinado digitalmente por ORESTE NESTOR DE SOUZA LASPRO e Tribunal de Justica do Estado de Sao Paulo, protocolado em 03/03/2022 às 18:38 , sob o número WJMJ22403140198
Para conferir o original, acesse o site https://esaj.tjsp.jus.br/pastadigital/pg/abrirConferenciaDocumento.do, informe o processo 1000800-60.2019.8.26.0514 e código C81C4B7.

LASPRO
CONSULTORES

Data: 09.11.2021

Local: Avenida Lins de Vasconcelos, nr. 160 – CEP. 01538-000 - Cambuci – São Paulo – SP

Fachada

72.996 CT | MH/MM

Fone: +55 11 3211-3010 / Fax: +55 11 3255-3727
R. Major Quedinho, 111 - 18° andar • Centro
01050-030 • São Paulo/SP
lasproconsultores.com.br

Fone: + 39-02 79 47 65 / Fax: + 39-02 78 44 97
Via Visconti di Modrone n° 8/10
20122 • Milão/Itália
edoardoricci.it

Este documento é cópia do original, assinado digitalmente por ORESTE NESTOR DE SOUZA LASPRO e Tribunal de Justica do Estado de Sao Paulo, protocolado em 03/03/2022 às 18:38 , sob o número WJMJ22403140198
Para conferir o original, acesse o site https://esaj.tjsp.jus.br/pastadigital/pg/abrirConferenciaDocumento.do, informe o processo 1000800-60.2019.8.26.0514 e código C81C4B7.

LASPRO
CONSULTORES

Loja

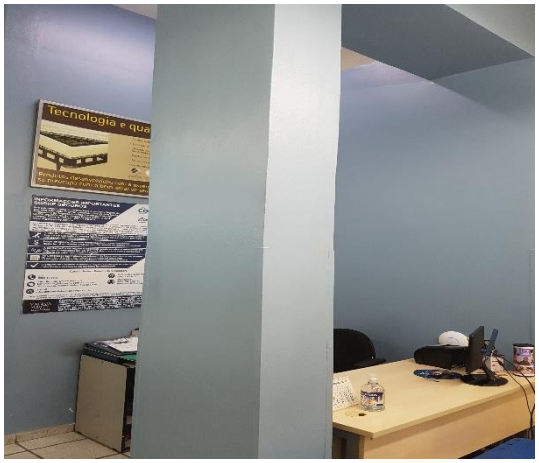

72.996 CT | MH/MM

Fone: +55 11 3211-3010 / Fax: +55 11 3255-3727
R. Major Quedinho, 111 - 18° andar • Centro
01050-030 • São Paulo/SP
lasproconsultores.com.br

Fone: + 39-02 79 47 65 / Fax: + 39-02 78 44 97
Via Visconti di Modrone n° 8/10
20122 • Milão/Itália
edoardoricci.it

Este documento é cópia do original, assinado digitalmente por ORESTE NESTOR DE SOUZA LASPRO e Tribunal de Justica do Estado de Sao Paulo, protocolado em 03/03/2022 às 18:38 , sob o número WJMJ22403140198
Para conferir o original, acesse o site https://esaj.tjsp.jus.br/pastadigital/pg/abrirConferenciaDocumento.do, informe o processo 1000800-60.2019.8.26.0514 e código C81C4B7.

LASPRO
CONSULTORES

72.996 CT | MH/MM

Fone: +55 11 3211-3010 / Fax: +55 11 3255-3727
R. Major Quedinho, 111 - 18° andar • Centro
01050-030 • São Paulo/SP
lasproconsultores.com.br

Fone: + 39-02 79 47 65 / Fax: + 39-02 78 44 97
Via Visconti di Modrone n° 8/10
20122 • Milão/Itália
edoardoricci.it

Este documento é cópia do original, assinado digitalmente por ORESTE NESTOR DE SOUZA LASPRO e Tribunal de Justica do Estado de Sao Paulo, protocolado em 03/03/2022 às 18:38 , sob o número WJMJ22403140198
Para conferir o original, acesse o site https://esaj.tjsp.jus.br/pastadigital/pg/abrirConferenciaDocumento.do, informe o processo 1000800-60.2019.8.26.0514 e código C81C4B7.

LASPRO
CONSULTORES

Local: Rua da Mooca, nr. 2476 – CEP. 03104-002 – Mooca – São Paulo – SP

Fachada

Loja

72.996 CT | MH/MM

Fone: +55 11 3211-3010 / Fax: +55 11 3255-3727
R. Major Quedinho, 111 - 18° andar • Centro
01050-030 • São Paulo/SP
lasproconsultores.com.br

Fone: + 39-02 79 47 65 / Fax: + 39-02 78 44 97
Via Visconti di Modrone n° 8/10
20122 • Milão/Itália
edoardoricci.it

Este documento é cópia do original, assinado digitalmente por ORESTE NESTOR DE SOUZA LASPRO e Tribunal de Justica do Estado de Sao Paulo, protocolado em 03/03/2022 às 18:38 , sob o número WJMJ22403140198
Para conferir o original, acesse o site https://esaj.tjsp.jus.br/pastadigital/pg/abrirConferenciaDocumento.do, informe o processo 1000800-60.2019.8.26.0514 e código C81C4B7.

LASPRO
CONSULTORES

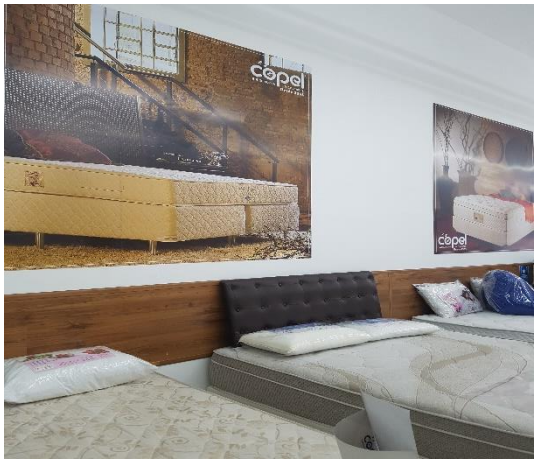

Data: 11.11.21

72.996 CT | MH/MM

Fone: +55 11 3211-3010 / Fax: +55 11 3255-3727
R. Major Quedinho, 111 - 18° andar • Centro
01050-030 • São Paulo/SP
lasproconsultores.com.br

Fone: + 39-02 79 47 65 / Fax: + 39-02 78 44 97
Via Visconti di Modrone n° 8/10
20122 • Milão/Itália
edoardoricci.it

Este documento é cópia do original, assinado digitalmente por ORESTE NESTOR DE SOUZA LASPRO e Tribunal de Justica do Estado de Sao Paulo, protocolado em 03/03/2022 às 18:38 , sob o número WJMJ22403140198
Para conferir o original, acesse o site https://esaj.tjsp.jus.br/pastadigital/pg/abrirConferenciaDocumento.do, informe o processo 1000800-60.2019.8.26.0514 e código C81C4B7.

LASPRO
CONSULTORES

Local: Avenida Presidente Kennedy, nr. 1.500 – Loja 10 – CEP: 14096-901 – Ribeirânia - Ribeirão Preto – SP (Novo Shopping Center)

Loja

72.996 CT | MH/MM

Fone: +55 11 3211-3010 / Fax: +55 11 3255-3727
R. Major Quedinho, 111 - 18° andar • Centro
01050-030 • São Paulo/SP
lasproconsultores.com.br

Fone: + 39-02 79 47 65 / Fax: + 39-02 78 44 97
Via Visconti di Modrone n° 8/10
20122 • Milão/Itália
edoardoricci.it

Este documento é cópia do original, assinado digitalmente por ORESTE NESTOR DE SOUZA LASPRO e Tribunal de Justica do Estado de Sao Paulo, protocolado em 03/03/2022 às 18:38 , sob o número WJMJ22403140198
Para conferir o original, acesse o site https://esaj.tjsp.jus.br/pastadigital/pg/abrirConferenciaDocumento.do, informe o processo 1000800-60.2019.8.26.0514 e código C81C4B7.

LASPRO
CONSULTORES

72.996 CT | MH/MM

Fone: +55 11 3211-3010 / Fax: +55 11 3255-3727
R. Major Quedinho, 111 - 18° andar • Centro
01050-030 • São Paulo/SP
lasproconsultores.com.br

Fone: + 39-02 79 47 65 / Fax: + 39-02 78 44 97
Via Visconti di Modrone n° 8/10
20122 • Milão/Itália
edoardoricci.it

Este documento é cópia do original, assinado digitalmente por ORESTE NESTOR DE SOUZA LASPRO e Tribunal de Justica do Estado de Sao Paulo, protocolado em 03/03/2022 às 18:38 , sob o número WJMJ22403140198
Para conferir o original, acesse o site https://esaj.tjsp.jus.br/pastadigital/pg/abrirConferenciaDocumento.do, informe o processo 1000800-60.2019.8.26.0514 e código C81C4B7.

LASPRO
CONSULTORES

Data: 16.11.2021

Local: Alameda Araguaia, 750/751 – Loja 08 – CEP. 06455-000 – Alphaville – Barueri – SP

Fachada

72.996 CT | MH/MM

Fone: +55 11 3211-3010 / Fax: +55 11 3255-3727
R. Major Quedinho, 111 - 18° andar • Centro
01050-030 • São Paulo/SP
lasproconsultores.com.br

Fone: + 39-02 79 47 65 / Fax: + 39-02 78 44 97
Via Visconti di Modrone n° 8/10
20122 • Milão/Itália
edoardoricci.it

Este documento é cópia do original, assinado digitalmente por ORESTE NESTOR DE SOUZA LASPRO e Tribunal de Justica do Estado de Sao Paulo, protocolado em 03/03/2022 às 18:38 , sob o número WJMJ22403140198
Para conferir o original, acesse o site https://esaj.tjsp.jus.br/pastadigital/pg/abrirConferenciaDocumento.do, informe o processo 1000800-60.2019.8.26.0514 e código C81C4B7.

LASPRO
CONSULTORES

Loja

72.996 CT | MH/MM

Fone: +55 11 3211-3010 / Fax: +55 11 3255-3727
R. Major Quedinho, 111 - 18° andar • Centro
01050-030 • São Paulo/SP
lasproconsultores.com.br

Fone: + 39-02 79 47 65 / Fax: + 39-02 78 44 97
Via Visconti di Modrone n° 8/10
20122 • Milão/Itália
edoardoricci.it

Este documento é cópia do original, assinado digitalmente por ORESTE NESTOR DE SOUZA LASPRO e Tribunal de Justica do Estado de Sao Paulo, protocolado em 03/03/2022 às 18:38 , sob o número WJMJ22403140198
Para conferir o original, acesse o site https://esaj.tjsp.jus.br/pastadigital/pg/abrirConferenciaDocumento.do, informe o processo 1000800-60.2019.8.26.0514 e código C81C4B7.

LASPRO
CONSULTORES

72.996 CT | MH/MM

Fone: +55 11 3211-3010 / Fax: +55 11 3255-3727
R. Major Quedinho, 111 - 18° andar • Centro
01050-030 • São Paulo/SP
lasproconsultores.com.br

Fone: + 39-02 79 47 65 / Fax: + 39-02 78 44 97
Via Visconti di Modrone n° 8/10
20122 • Milão/Itália
edoardoricci.it

Este documento é cópia do original, assinado digitalmente por ORESTE NESTOR DE SOUZA LASPRO e Tribunal de Justica do Estado de Sao Paulo, protocolado em 03/03/2022 às 18:38 , sob o número WJMJ22403140198
Para conferir o original, acesse o site https://esaj.tjsp.jus.br/pastadigital/pg/abrirConferenciaDocumento.do, informe o processo 1000800-60.2019.8.26.0514 e código C81C4B7.

LASPRO
CONSULTORES

VI. CONCLUSÃO

49. Com base na análise efetuada, constata-se que a **COPEL** mantém atividade operacional e devido funcionamento das lojas físicas.

50. Ressalta-se que as influências externas, de forma conjunta com os tributos do setor, são fatores que afetam diretamente a indústria de colchões. No entanto, a Recuperanda vem apresentando

Fone: +55 11 3211-3010 / Fax: +55 11 3255-3727
R. Major Quedinho, 111 - 18° andar • Centro
01050-030 • São Paulo/SP
lasproconsultores.com.br

Fone: + 39-02 79 47 65 / Fax: + 39-02 78 44 97
Via Visconti di Modrone n° 8/10
20122 • Milão/Itália
edoardoricci.it

Este documento é cópia do original, assinado digitalmente por ORESTE NESTOR DE SOUZA LASPRO e Tribunal de Justica do Estado de Sao Paulo, protocolado em 03/03/2022 às 18:38 , sob o número WJMJ22403140198
Para conferir o original, acesse o site https://esaj.tjsp.jus.br/pastadigital/pg/abrirConferenciaDocumento.do, informe o processo 1000800-60.2019.8.26.0514 e código C81C4B7.

Este documento é cópia do original, assinado digitalmente por ORESTE NESTOR DE SOUZA LASPRO e Tribunal de Justica do Estado de Sao Paulo, protocolado em 03/03/2022 às 18:38 , sob o número WJMJ22403140198
Para conferir o original, acesse o site https://esaj.tjsp.jus.br/pastadigital/pg/abrirConferenciaDocumento.do, informe o processo 1000800-60.2019.8.26.0514 e código C81C4B7.

LASPRO
CONSULTORES

performance positiva no seu faturamento, refletidas na receita líquida auferida de forma crescente no último semestre analisado.

51. Todavia, mesmo registrando aumento de 86% na receita no semestre analisado, a performance não foi suficiente para cobrir os custos elevados, principalmente com despesas de vendas e os custos de produção, refletindo no resultado acumulado, que se apresenta deficitário.

52. De acordo com matéria publicada no site Emobile[1], na data de 20 de dezembro de 2021, Presidente da Abicol (Associação Brasileira da Indústria de Colchões), Rogério Soares, o setor colchoeiro enfrentou inúmeros desafios em 2021, a saber:

> *"Os desafios enfrentados pelo setor colchoeiro em 2021, são praticamente os mesmos de diversos setores. Os eventos de 2020 ocorridos por conta da pandemia abalaram o mundo dos negócios a ponto de todos os líderes precisarem se adaptar, adaptar suas equipes e seus negócios para poderem sobreviver. Dentro desse cenário, estar à frente de uma associação, aumenta ainda mais o desafio, afinal, é uma posição de liderança temporária, por mandato, e que tem uma equipe de líderes (diretoria e associados). Com isso, para Rogério Soares Coelho, engenheiro químico e industrial do setor colchoeiro e presidente da Associação Brasileira da*

[1]https://emobile.com.br/site/industria/abicol-conta-os-desafios-do-setor-colchoeiro-em-2021/

Fone: +55 11 3211-3010 / Fax: +55 11 3255-3727
R. Major Quedinho, 111 - 18° andar • Centro
01050-030 • São Paulo/SP
lasproconsultores.com.br

Fone: + 39-02 79 47 65 / Fax: + 39-02 78 44 97
Via Visconti di Modrone n° 8/10
20122 • Milão/Itália
edoardoricci.it

LASPRO
CONSULTORES

Indústria de Colchões (Abicol), o maior desafio deste ano foi manter, dentro e fora da associação, a mentalidade empreendedora, realista, ponderada e prática. "Há uma nova realidade, um novo consumidor, um novo mercado e precisamos aprender a ler o cenário e, ao mesmo tempo, entender tudo isso para trabalhar bem com a estratégia, dia após dia", salienta."

VII. ENCERRAMENTO

53. A Administradora Judicial informa que toda a documentação verificada para a elaboração do presente relatório encontra-se à disposição dos interessados, mediante agendamento prévio.

54. Sendo o que havia a relatar, a Administradora Judicial permanece à disposição de Vossa Excelência, do Ministério Público e demais interessados.

São Paulo, 3 de março de 2022.

LASPRO CONSULTORES LTDA.
Administradora Judicial
Oreste Nestor de Souza Laspro
OAB/SP nº 98.628

72.996 CT | MH/MM

Fone: +55 11 3211-3010 / Fax: +55 11 3255-3727
R. Major Quedinho, 111 - 18º andar • Centro
01050-030 • São Paulo/SP
lasproconsultores.com.br

Fone: + 39-02 79 47 65 / Fax: + 39-02 78 44 97
Via Visconti di Modrone nº 8/10
20122 • Milão/Itália
edoardoricci.it

Este documento é cópia do original, assinado digitalmente por ORESTE NESTOR DE SOUZA LASPRO e Tribunal de Justica do Estado de Sao Paulo, protocolado em 03/03/2022 às 18:38 , sob o número WJMJ22403140198
Para conferir o original, acesse o site https://esaj.tjsp.jus.br/pastadigital/pg/abrirConferenciaDocumento.do, informe o processo 1000800-60.2019.8.26.0514 e código C81C4B7.

CRÉDITO TRABALHISTA OU DE ACIDENTE DE TRABALHO (ART. 41, I) - Anexo A

Credores	Valor QGC
Aurelio Ribeiro de Oliveira	R$ 900,00
Bruna Reis Rosa	R$ 5.000,00
Bruno Cesar Nascimento	R$ 75.645,13
Camila Roberto Esteves	R$ 9.000,00
Carlos Eduardo Pereira Ferreira	R$ 43.800,04
Christiano Monteiro Guimaraes	R$ 1.000,00
Cleiton da Silva Henrique	R$ 8.750,00
Croiff Wilis C. V. de Souza	R$ 4.194,68
Danilo Faria Mendes	R$ 15.000,00
Denis da Conceicao Pinho	R$ 1.000,00
Derivaldo Pereira Dutra	R$ 28.000,00
Edilson de Jesus	R$ 120.000,00
Edson Jose dos Santos Neto	R$ 9.000,00
Elba Keila Rodrigues Campos	R$ 30.000,00
Gilberto Oliveira Santos	R$ 1.500,00
Gustavo Nata Pereira Alves	R$ 60.000,00
Lais Elena da Silva Bento	R$ 36.000,00
Marcelo Adorni da Silva	R$ 190.000,00
Maria Heliane de Andrade	R$ 24.489,83
Nilton Cesar Dias Miranda	R$ 20.000,00
Paulo Henrique Jesus Pereira	R$ 4.350,36
Reginaldo Sales Garcia	R$ 13.267,00
Rodolfo Horacio Antonio	R$ 115.000,00
Sergio Roberto dos Santos	R$ 33.518,16
Thiago Severino da Cruz	R$ 3.000,00
Tiago Martins Prudente	R$ 35.681,50
Ubirajara Almeida dos Santos	R$ 79.029,48
Valéria Pereira Paraízo	R$ 15.000,00
Vanderlei Melchior Vianna	R$ 350.000,00
Vinicius Trevisan	R$ 5.397,94

Este documento é cópia do original, assinado digitalmente por ORESTE NESTOR DE SOUZA LASPRO e Tribunal de Justica do Estado de Sao Paulo, protocolado em 03/03/2022 às 18:38 , sob o número WJMJ22403140198
Para conferir o original, acesse o site https://esaj.tjsp.jus.br/pastadigital/pg/abrirConferenciaDocumento.do, informe o processo 1000800-60.2019.8.26.0514 e código C81C4C5.

CRÉDITO QUIROGRAFÁRIO, PRIVILÉGIO ESPECIAL, PRIVILÉGIO GERAL OU SUBORDINADO (ART. 41, III) - Anexo B

Credores	Valor QGC
2Press Grafica e Comunicacao Visual Ltda.	R$ 22.188,32
A Suarez Lustre	R$ 11.237,32
Aba Moshe Lewkoicz	R$ 100.000,00
Adefix Colas Industriais Ltda.	R$ 30.907,87
Akiko Kurita	R$ 3.419,44
Alda Amaral Moraes Bacelo Ragghianti	R$ 18.383,66
Alda Candido Cardoso	R$ 4.000,00
Alpha Motion Brasil Ltda.	R$ 38.759,62
Álvaro Bacelo Ragghianti	R$ 18.383,66
Alvaro Bacelo Ragghianti Filho	R$ 16.033,06
Alvaro Regueira Fernandez	R$ 4.853,47
Amadeu Carlos Paês	R$ 5.832,10
Ana Rodrigues de Camargo	R$ 7.014,24
Andrea Oliveira da Silva	R$ 12.831,30
Antonio José Paês Filho	R$ 5.832,10
Arena Empreiteira E Comércio Para Construções Ltda.	R$ 16.560,00
Associação Lojista Interlar Home & Office Shoppingleste	R$ 13.895,97
Associação Lojista Novo Shopping Ribeirão Preto	R$ 1.912,42
Associação Lojistas Shopping Interlar Interlagos	R$ 2.692,67
Associação Lojistas Shopping União	R$ 12.866,01
Atto Administradora de Bens Próprios Ltda.	R$ 41.000,00
Augusto da Conceição Soeiro	R$ 7.368,69
Bruna Rocha Teixeira	R$ 5.000,00
Bruno Ferreira Bras Oliveira	R$ 5.000,00
Calene Controladora e Administradora de Bens Ltda.	R$ 30.605,84
Carlos Eduardo Guimarães	R$ 32.640,00
Carmen Lucia Santoro Juliani	R$ 44.560,77
Carolyne Ambrósio Zuchetti	R$ 2.918,66
Cassia Maria Souza de Carvalho Oliveira	R$ 3.518,50
Center Norte S.A. Const. Emp. Adm. e Participações	R$ 307.413,54
Centerleste Empreendimentos Comercias Ltda.	R$ 114.477,84
Chan Lim Oen Nio	R$ 5.016,99
Chan Yin Kang	R$ 5.016,99
Cintia Aline Marçalo de Tolosa	R$ 2.431,00
Claúdia Gabriel Salem	R$ 2.106,80
Claudia Lea Santa Terra	R$ 7.666,00
Claudio Augusto Rodrigues	R$ 6.350,45
Comercial Dimel Ltda.	R$ 3.441,57
Condomínio Civil do World Trade Center de São Paulo	R$ 571.713,72
Condominio Ordinario do Shopping União de Osasco	R$ 84.751,48
Condominio Ordinário Novo Shopping Ribeirão Preto	R$ 18.214,66
Condominio Ordinário Shopping Interlar Aricanduva	R$ 39.485,40
Coppel S/A de CV	R$ 20.000,00
Cristina Pistolato Perpetuo	R$ 3.554,08
Dalila Sivestre	R$ 7.245,00
David Pei Fun Chan	R$ 5.016,99
Deise Nancy Roschel Slawka	R$ 4.558,46

Este documento é cópia do original, assinado digitalmente por ORESTE NESTOR DE SOUZA LASPRO e Tribunal de Justica do Estado de Sao Paulo, protocolado em 03/03/2022 às 18:38 , sob o número WJMJ22403140198
Para conferir o original, acesse o site https://esaj.tjsp.jus.br/pastadigital/pg/abrirConferenciaDocumento.do, informe o processo 1000800-60.2019.8.26.0514 e código C81C4C8.

CRÉDITO QUIROGRAFÁRIO, PRIVILÉGIO ESPECIAL, PRIVILÉGIO GERAL OU SUBORDINADO (ART. 41, III) - Anexo B

Credores	Valor QGC
Dinatec Espumas Industriais Ltda.	R$ 548.467,04
Dorotea Pereira de Carvalho	R$ 7.000,00
Drailton Dias da Silva	R$ 6.000,00
Edilania Nunes Pinheiro	R$ 8.000,00
Edmilson Geraldo Sena	R$ 19.000,00
Eletrica Ipojuca Ltda.	R$ 3.327,60
Elivaldo Pinheiro da Silva	R$ 35.000,00
Elizabete Regueira Fernadez da Costa	R$ 4.853,47
Emerson Tadeu Pires de Camargo	R$ 7.014,24
Euclides Martines Moya	R$ 3.622,50
Eunice Martins Garcia	R$ 21.090,03
Faena Brasileira de Melhoramentos Ltda.	R$ 11.000,00
Felipe Albino Alves	R$ 3.000,00
Francisco Pereira de Lima	R$ 6.000,00
Fundacao Cultural Cruzeiro do Sul	R$ 4.500,00
Gabbeh Assessoria Comercial e Participações Ltda.	R$ 44.000,00
Gili Empreendimentos e Participações S/C Ltda.	R$ 131.405,31
H.H Gestão de Negócios Ltda.	R$ 30.100,00
Hewlett - Packard Brasil Ltda.	R$ 11.171,20
Hiroz Participações Ltda.	R$ 11.876,96
Iara Maria Isabel Katharina Bahr	R$ 4.558,46
Industria Textilbodini Ltda.	R$ 39.518,58
Interlagos Shopping Center Comercial Ltda.	R$ 61.107,85
Intermarco Administradora Ltda.	R$ 16.978,42
Itau Unibanco S/A	R$ 1.409.580,41
João Luis Pereira	R$ 11.040,40
João Luiz Correia Jurema	R$ 6.000,00
José Luiz Santoro	R$ 54.585,11
Jose Martines Urda	R$ 3.622,50
Juliana de Azevedo Lahoz	R$ 15.000,00
Julyane Ambrósio Zuchett	R$ 2.918,66
Jundiaí Shopping Center Ltda.	R$ 72.823,34
Juvenal Martines Moya	R$ 3.622,50
Lagoasmar Administração de Bens Próprios Ltda.	R$ 6.027,57
Leggett & Platt do Brasil Ltda.	R$ 23.879,01
Lichas Pin Sin Chan	R$ 5.016,99
Lina Maria Alves Zacharias Martin	R$ 15.000,00
Lord Ind. Com. de Embalagens Plasticas Ltda.	R$ 10.741,76
Luciana do Amaral Martinez Davila	R$ 1.248,61
Luckspuma Industria e Comercio Ltda.	R$ 8.417,45
Luiz Carlos Viana Mattos	R$ 22.000,00
Luiz Maria Paes Neto	R$ 5.832,10
Madereira Herval Ltda.	R$ 258.917,26
Manoel Jose de Sousa	R$ 36.000,00
Marcelo Salem	R$ 2.106,80
Marcio Salem	R$ 2.106,80
Marcon Empreendimentos Imobiliários S/A	R$ 348.118,00

Este documento é cópia do original, assinado digitalmente por ORESTE NESTOR DE SOUZA LASPRO e Tribunal de Justica do Estado de Sao Paulo, protocolado em 03/03/2022 às 18:38 , sob o número WJMJ22403140198
Para conferir o original, acesse o site https://esaj.tjsp.jus.br/pastadigital/pg/abrirConferenciaDocumento.do, informe o processo 1000800-60.2019.8.26.0514 e código C81C4C8.

CRÉDITO QUIROGRAFÁRIO, PRIVILÉGIO ESPECIAL, PRIVILÉGIO GERAL OU SUBORDINADO (ART. 41, III) - Anexo B

Credores	Valor QGC
Maria Caro	R$ 500,00
Maria de Lourdes Fidalgo Soerio	R$ 7.299,09
Maria do Carmo Batista Ramos	R$ 6.000,00
Maria Helena Meyer Comprido	R$ 6.320,40
Maria Kimiko Kurita	R$ 3.419,44
Marina Rinaldi D'Andréa	R$ 3.726,87
Mario Casas Hulle	R$ 4.582,82
Marisa F. Moya	R$ 3.622,50
Midia 123 Servicos Pub. Via Inter. Ltda.	R$ 8.935,09
Mobiliária Real	R$ 14.737,87
Monica Lucia Roschel	R$ 4.558,46
Nair Bragaia Rocha	R$ 9.319,48
Nely Regina Vieira Ambrósio	R$ 2.918,66
Neo-Plastic Embalagens Plasticas Eireli	R$ 38.085,54
Nilce da Silva Costa	R$ 1.553,00
Nilton Pires de Camargo	R$ 7.014,24
Nilton Roberto Pires Camargo	R$ 7.014,24
Nobuo Kurita	R$ 3.419,44
Norberto Hulle	R$ 4.582,82
Novo Centro Comercial R. P. Ltda.	R$ 78.135,49
Ober S/A. Ind. Com.	R$ 52.992,46
Olenini Sérgio Soares Carvalho	R$ 42.107,80
Orbhes Espumas e Colchoes Ltda.	R$ 294.224,44
Orlando Holanda Lima	R$ 20.500,00
Osmar Serra	R$ 10.000,00
Oswaldo Wagner Rosche	R$ 4.558,46
Ozane Silva Lima	R$ 3.000,00
Paolucci Com. de Tintas Ltda.	R$ 2.900,00
Pinuscam Ind. Comercio de Madeiras Ltda.	R$ 4.319.389,67
Poliuretanos Brasil Eireli	R$ 48.661,48
Raimundo Vidal Pereira	R$ 3.000,00
Raul Carmo Elias	R$ 7.674,00
Regina Garcia Ascencio	R$ 538,00
Reinaldo João Gabriel Comprido	R$ 6.320,40
Relaxmedic Imp. Exp. Ltda.	R$ 23.133,38
Renata Martins Garcia da Silva	R$ 10.545,03
Renato Pei Chan	R$ 5.016,99
Ricardo Martins Garcia	R$ 10.545,03
Rogerio Martins Garcia	R$ 21.090,03
Rs Ferreira Passos & Cia Administradora	R$ 31.157,48
Rubens Carmo Elias	R$ 7.674,00
Ruth Carmo Elias	R$ 7.674,00
S/A O Estado de São Paulo	R$ 32.000,00
Salomão Pipek	R$ 7.250,00
Sankonfort Colchoes Ind. e Com. Ltda.	R$ 5.720.686,31
Savimóvel Comercial de Colchões Ltda.	R$ 28.189,22
Sebastiana S. Martines	R$ 3.622,50

Este documento é cópia do original, assinado digitalmente por ORESTE NESTOR DE SOUZA LASPRO e Tribunal de Justica do Estado de Sao Paulo, protocolado em 03/03/2022 às 18:38 , sob o número WJMJ22403140198
Para conferir o original, acesse o site https://esaj.tjsp.jus.br/pastadigital/pg/abrirConferenciaDocumento.do, informe o processo 1000800-60.2019.8.26.0514 e código C81C4C8.

CRÉDITO QUIROGRAFÁRIO, PRIVILÉGIO ESPECIAL, PRIVILÉGIO GERAL OU SUBORDINADO (ART. 41, III) - Anexo B

Credores	Valor QGC
Sergio Batista Cardoso	R$ 13.669,00
Sérgio Raphael Fusari	R$ 10.968,00
Silas de Brito da Silveira	R$ 5.000,00
Spring Flex Ind. Metal Ltda.	R$ 167.657,50
Teresa Iacovino	R$ 3.622,50
Thais Mayumi Kurita	R$ 3.419,44
Trindade Administração de Imóveis Próprios Ltda.	R$ 52.693,50
Trisoft Textil Ltda.	R$ 38.314,52
Ucrânia Empreendimentos Ltda.	R$ 36.644,37
Veraleao Empr. Imobiliarios Ltda.	R$ 14.467,29
Verelli Participação e Empreendimentos Ltda.	R$ 9.082,29
Wajota Incorp. Imobiliária Ltda.	R$ 10.766,68
Wellington Oliveira Sales Junior	R$ 3.500,00
Zélia Silva de Moraes Nogueira	R$ 12.780,94
Marcelo Adorni da Silva	R$ 40.300,00
Marcelo Barbosa de Moura	R$ 173.842,11
Vanderlei Melchior Vianna	R$ 200.300,00

Este documento é cópia do original, assinado digitalmente por ORESTE NESTOR DE SOUZA LASPRO e Tribunal de Justica do Estado de Sao Paulo, protocolado em 03/03/2022 às 18:38 , sob o número WJMJ22403140198
Para conferir o original, acesse o site https://esaj.tjsp.jus.br/pastadigital/pg/abrirConferenciaDocumento.do, informe o processo 1000800-60.2019.8.26.0514 e código C81C4C8.

CRÉDITO DE MICROEMPRESA OU EMPRESA DE PEQUENO PORTE (ART. 41, IV) - Anexo C

Credores	Valor QGC
Ayman Youssef Mostafa Darwich	R$ 80.000,00
Cra Gestao Em Custos Empresariais Ltda	R$ 12.373,62
Dcj Uniformes -Com.E Acess. Eireli -Epp	R$ 2.232,00
Egear Com. E Inst. De Ar Condicionado Ltda	R$ 21.679,66
Enviou Servicos De Marketing Ltda - Me	R$ 1.358,90
Focus Marcas E Patentes Ltda	R$ 1.100,00
Ginko Service Engenharia Ltda	R$ 20.000,00
Gobanners Comunicacao Visual Ltda	R$ 1.516,66
Havai Colchoes Ind. E Com. Eireli Me	R$ 27.985,39
Loc X Gestão Imobiliaria Ltda - Me	R$ 2.646,84
Marcos Alves De Carvalho	R$ 2.000,00
Noveltex Textil Ltda – Epp	R$ 16.450,35
Paulo Henrique Zotareli Espumas Me	R$ 13.370,00
Quipapa Colchões Eireli. Epp	R$ 50.000,00
Radio Santos Dumont Ltda Epp	R$ 11.200,00
Saint Charbel Imp.E Exp.Ltda - Epp	R$ 3.076,52
Serv Center Refrigeracao Ltda	R$ 690,00

Este documento é cópia do original, assinado digitalmente por ORESTE NESTOR DE SOUZA LASPRO e Tribunal de Justica do Estado de Sao Paulo, protocolado em 03/03/2022 às 18:38 , sob o número WJMJ22403140198
Para conferir o original, acesse o site https://esaj.tjsp.jus.br/pastadigital/pg/abrirConferenciaDocumento.do, informe o processo 1000800-60.2019.8.26.0514 e código C81C4CA.